

APRESENTAÇÃO DO PROJETO DE LEI DO PPA 2022-2025

Objetivo da Agenda

Apresentar o **Projeto de Lei do Plano Plurianual 2022-2025** (PL nº 00344/2021), perpassando pelos seus conceitos e metodologia de elaboração e destacando suas principais entregas e valores.

Este material foi elaborado para a 2ª Audiência Pública realizada pelo Poder Legislativo acerca do **Projeto de Lei do Plano Plurianual (PLPPA) 2022-2025 de Niterói**, na data de **29/10/2021, às 18h**.

Agenda

- » Acesso ao Projeto de Lei do Plano Plurianual 2022-2025
- » Das Fundamentações do Plano Plurianual 2022-2025
- » Conceito e Metodologia do Plano Plurianual 2022-2025
- » PPA Participativo 2022-2025
- » O Projeto de Lei do Plano Plurianual 2022-2025
- » Principais Ações Orçamentárias conforme a Consulta Pública Participa Niterói

ACESSO AO PROJETO DE LEI DO PLANO PLURIANUAL

Acesso ao Projeto de Lei do PPA 2022-2025

Portal da Transparência (www.transparencia.niteroi.rj.gov.br)*

- Data do Documento:** 01/09/2021
- Assunto:** PPA
- Situação:** LIDO
- Processo:** 2898/2021
- Ementa:** Dispõe sobre o Plano Plurianual do Município para o período de 2022-2025.
- Protocolo:** 6755/2021
- Data do Protocolo:** 01/09/2021 15:18

Below this information, there is a table for 'Autor Legislativo' and a table for 'Arquivos'.

Autor Legislativo	Origem	Iniciativa
Axel Graef	Prefeito	Autor

Arquivo	Descrição	Versão	Data do Arquivo
 Visualizar		Arquivo em PDF	1/9/2021
 Visualizar	OF Nº 02/2021 - Encaminha Projeto de Lei do Plano Plurianual 2022-2025	Arquivo em PDF	1/9/2021 16:53:00

Câmara Municipal de Niterói (www.camaraniteroi.rj.gov.br)**

*Fonte: <https://transparencia.niteroi.rj.gov.br/#/>. Acesso em 13/09/2021.

**Fonte: <http://consultaniteroi.siscam.com.br/DetalhesDocumentos.aspx?IdDocumento=132219>. Acesso em 14/09/2021.

DAS FUNDAMENTAÇÕES DO PLANO PLURIANUAL

Fundamentação

Constituição Federal

Art. 165, I e §1º: Estabelece as leis de iniciativa do Poder Executivo e institui que o PPA deverá compreender:

- Diretrizes, objetivos e metas da administração pública;
- Despesas de capital e outras delas decorrentes;
- Despesas relativas aos programas de duração continuada.

Art. 167, §1º: Nenhum investimento cuja execução ultrapasse um exercício financeiro poderá ser iniciado sem prévia inclusão no PPA, ou sem lei que autorize a inclusão, sob pena de crime de responsabilidade.

Legislação Infraconstitucional

Lei Orgânica do Município de Niterói

Art. 131, § 4º: Prazos de envio dos Projetos de Lei à Câmara Municipal:

- Plano Plurianual: **31 de agosto (no 1º ano do mandato)**;
- Lei de Diretrizes Orçamentárias: 15 de abril;
- Lei Orçamentária Anual: 30 de setembro.

Lei de Responsabilidade Fiscal - Lei Complementar 101/2000:

Estabelece normas de finanças públicas voltadas para a responsabilidade na gestão fiscal e dá outras providências.

CONCEITOS E METODOLOGIA DO PLANO PLURIANUAL

Instrumentos Formais de Gestão

Ciclo orçamentário

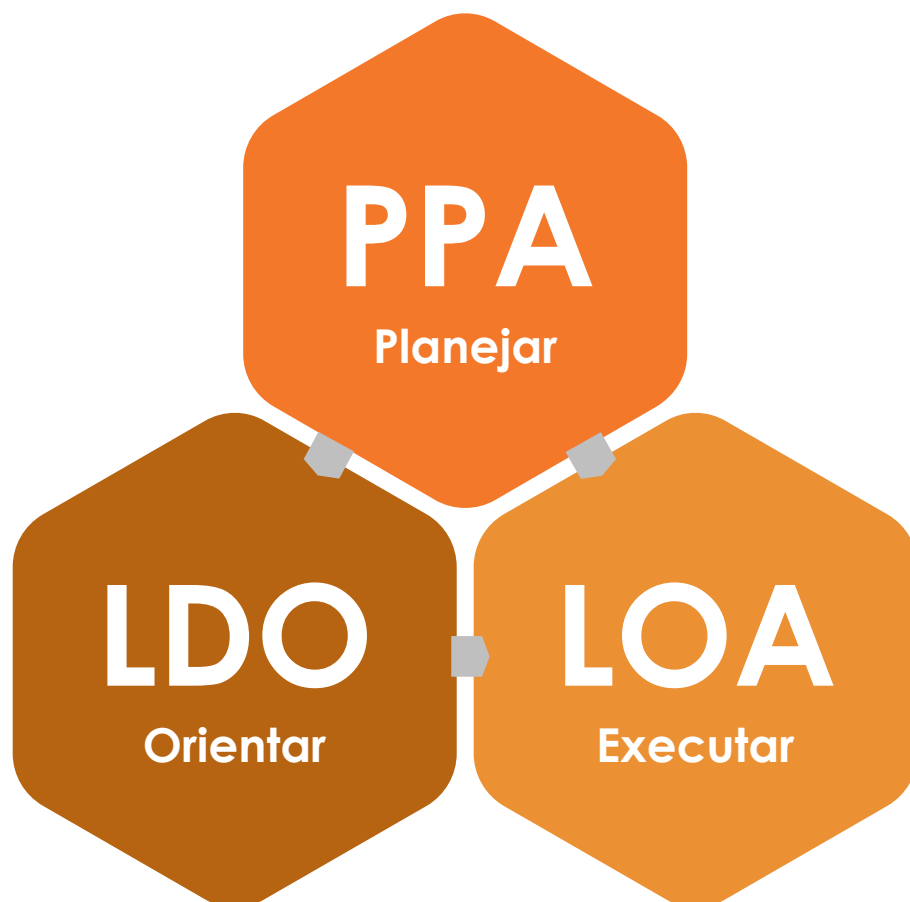

Plano Plurianual

- Estabelecer diretrizes, objetivos e metas
- Médio prazo (quatro anos)
- Projetos e Atividades Finalísticas

Lei de Diretrizes Orçamentárias

- Estabelecer metas e prioridades para o exercício
- Orienta a elaboração da LOA
- Curto prazo (vigência anual)

Lei Orçamentária Anual

- Estimar receitas e fixar despesas públicas
- Execução do planejamento
- Curto prazo (vigência anual)

Integração do Sistema de Planejamento

São alguns os instrumentos de planejamento que orientam a gestão municipal de Niterói.

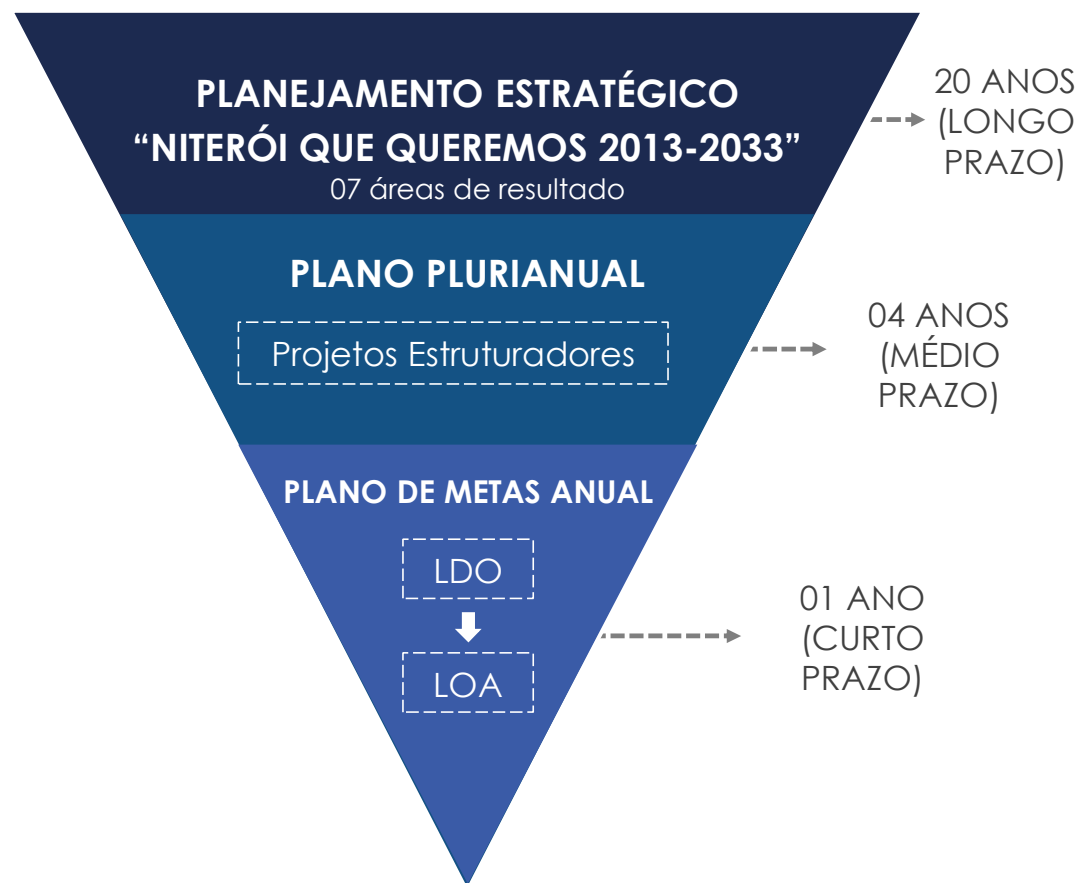

Metodologia e Inovações PPA 2022-2025

Principais Premissas

Planejamento orientado para Resultados

Fortalecimento da atuação do governo visando o real **impacto das políticas públicas** sobre a realidade social.

Orçamento orientado para Resultados

Aprimoramento da **qualidade do gasto público** com vistas à persecução dos objetivos de curto, médio e longo prazo e garantia do **equilíbrio das contas públicas**.

Participação Cidadã

Intensificação da **participação do cidadão** nos processos de definição das políticas públicas.

Objetivos de Desenvolvimento Sustentável (ODS)

Alinhamento das políticas públicas do PPA à persecução **das metas e objetivos da Agenda 2030 da ONU**.

Objetivos do PPA

Aprimorar o desempenho da administração pública, pautado na visão de planejamento e orçamento orientados para resultado

Sistematizar em programas organizados às propostas do Governo quanto aos produtos (bens e serviços) a serem entregues à sociedade

Garantir que as entregas estejam alinhadas à visão estratégica do ente e à previsão de recursos disponíveis

PPA

Orientar a elaboração da LDO e da LOA, estabelecendo as diretrizes, objetivos e metas no período de 4 anos

Fornecer elementos que permitam sua revisão e avaliação periódicas para eventuais correções de rumo das estratégias e políticas públicas

Dar maior transparência à aplicação dos recursos públicos e aos resultados obtidos

Elementos Constitutivos Básicos do PPA 2022-2025

Encadeamento Lógico (Divisão por Área de Resultado do NQQ)

ÁREA DE RESULTADO

NITERÓI ORGANIZADA E SEGURA

Estruturada, bem cuidada, sem riscos, onde é fácil e seguro de ir e vir

NITERÓI SAUDÁVEL

Capaz de promover e cuidar da saúde, proporcionando maior qualidade de vida para sua população

NITERÓI ESCOLARIZADA E INOVADORA

Conhecedora, inteligente e avançada, a partir de um sistema de ensino educacional de alta qualidade e um ambiente fortemente inovador

NITERÓI PRÓSPERA E DINÂMICA

Dinâmica, empregadora e geradora de riqueza para todos, além de tecnológica, diversificada e empreendedora

NITERÓI VIBRANTE E ATRAENTE

Receptiva, acolhedora e sustentável, dando vida e energia aos seus espaços e cuidando do seu meio ambiente

NITERÓI INCLUSIVA

Defensora e promotora de oportunidades para todos, apoiando a população que tem menos condições de acessá-las

NITERÓI EFICIENTE E COMPROMETIDA

Transparente, participativa e resolutiva, voltada a solucionar os problemas dos cidadãos, com perspectiva regional

LEGISLATIVO

Transformar a relação dos cidadãos de Niterói com a Câmara de Vereadores em uma relação digital, democrática e interativa

Elementos Constitutivos Básicos do PPA 2022-2025

Encadeamento Lógico

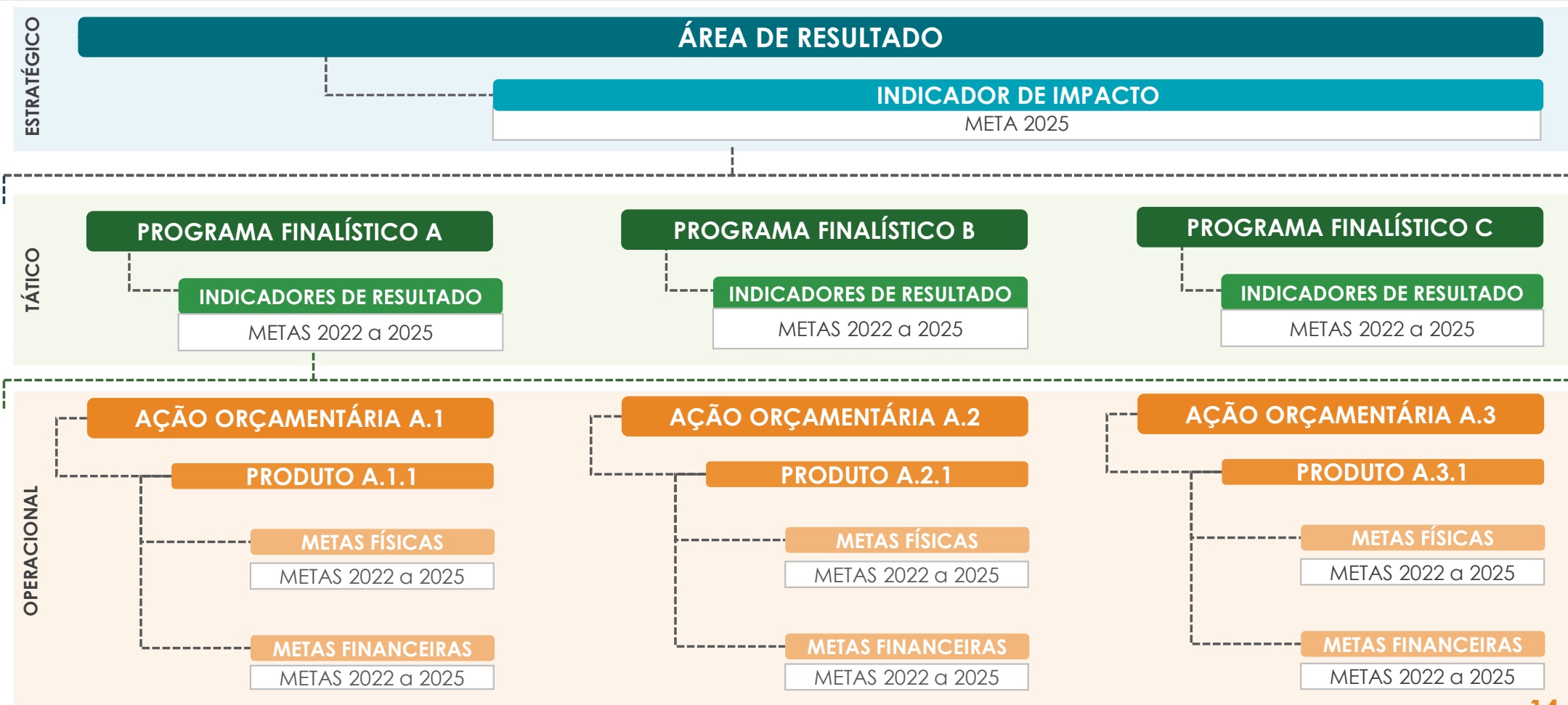

Pautas Temáticas do PPA 2022-2025

São formas **alternativas de organização das informações**, permitindo uma **visão sistematizada das ações de governo** para públicos ou temas específicos.

- » Maior **transparência** às ações orçamentárias relacionadas
- » Destaque às **transversalidades**
- » **Valorização** das pautas sensíveis e de destaque

Primeira Infância

Acessibilidade

Sustentabilidade

Cidade Inteligente

Retomada Econômica

PPA PARTICIPATIVO 2022-2025

Consulta Pública Participa Niterói

PPA 2022-2025

- Lançamento da consulta pública do Plano Plurianual 2022-2025 com a participação do Prefeito Axel Graef
- Realizada na plataforma do COLAB, entre os dias 19/04 a 24/05
Utilizando linguagem simples para alcance de diferentes faixas etárias, gêneros, escolaridades e regiões do município
- Mobilização de toda a Prefeitura e apoio da sociedade civil organizada
Ampla divulgação virtual e física
- Realização de 08 webinários, abordando diversas temáticas com a participação de múltiplos atores

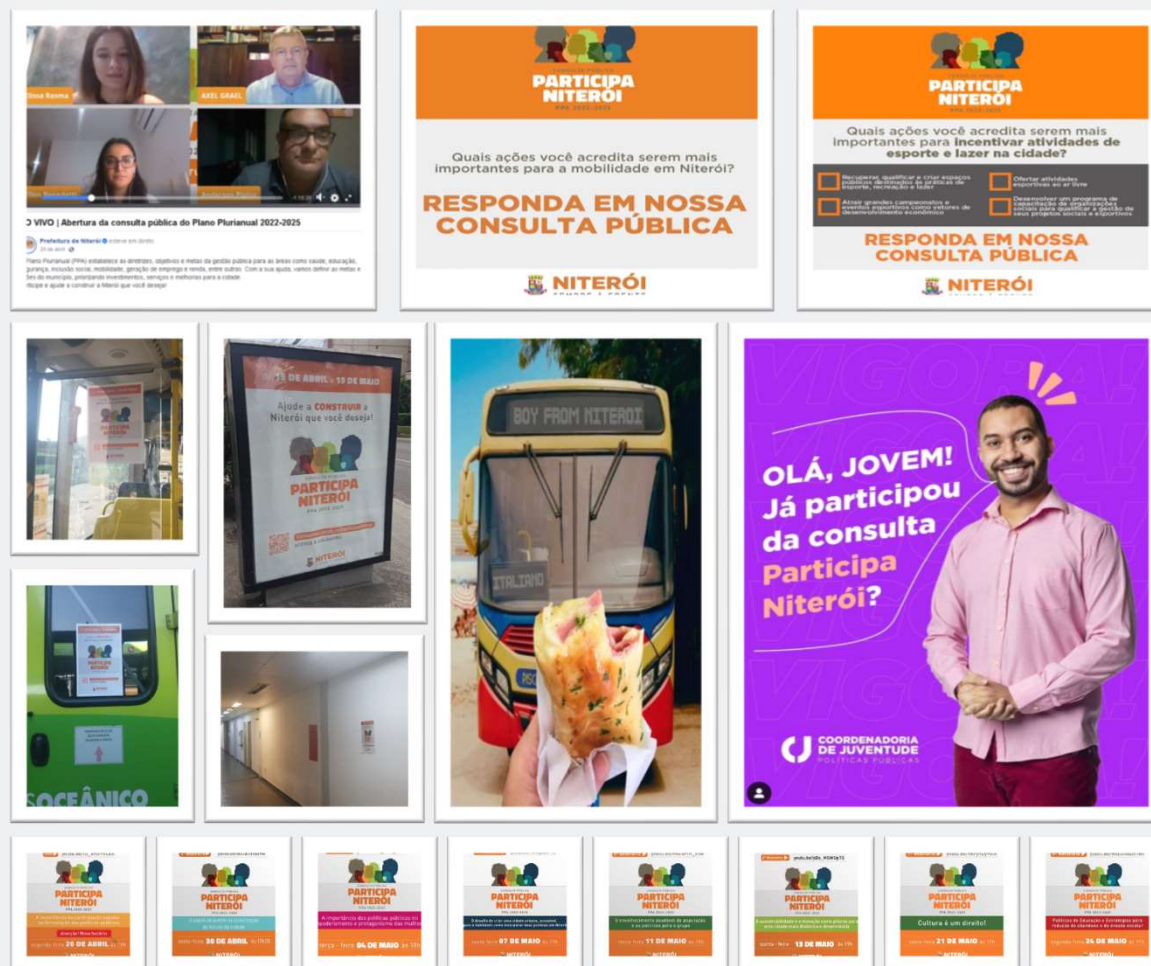

Consulta Pública Participa Niterói – PPA 2022-2025

Temas dos Webinários

> 26/04	A importância da participação popular na formulação das políticas públicas
> 30/04	O papel do jovem na construção do futuro da cidade
> 04/05	A importância das políticas públicas no empoderamento e protagonismo das mulheres
> 07/05	O desafio de criar uma cidade urbana, acessível, segura e habitável : como incorporar boas práticas em Niterói?
> 11/05	O envelhecimento saudável da população e as políticas para o grupo
> 13/05	A sustentabilidade e a inovação como pilares para uma cidade mais dinâmica e desenvolvida
> 21/05	Cultura é um Direito!
> 24/05	Políticas de Educação e Estratégias para redução do abandono e da evasão escolar

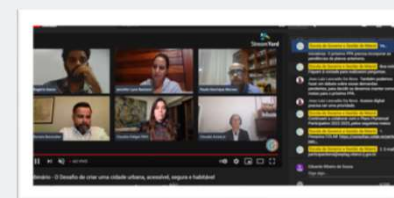
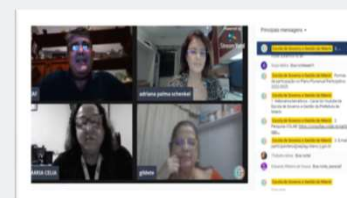
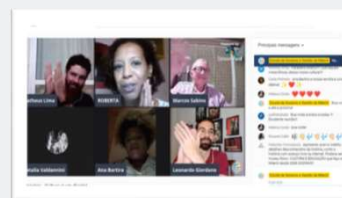
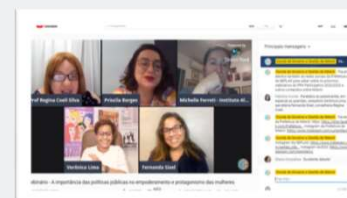
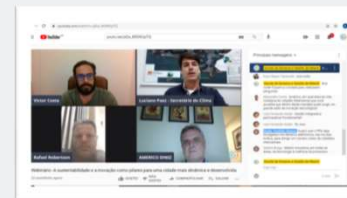
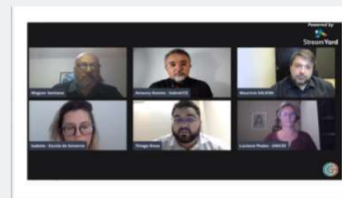

participaniteroi@seplag.niteroi.rj.gov.br

Consulta Pública Participa Niterói – PPA 2022-2025

Audiência Pública do Executivo (17/08/2021)

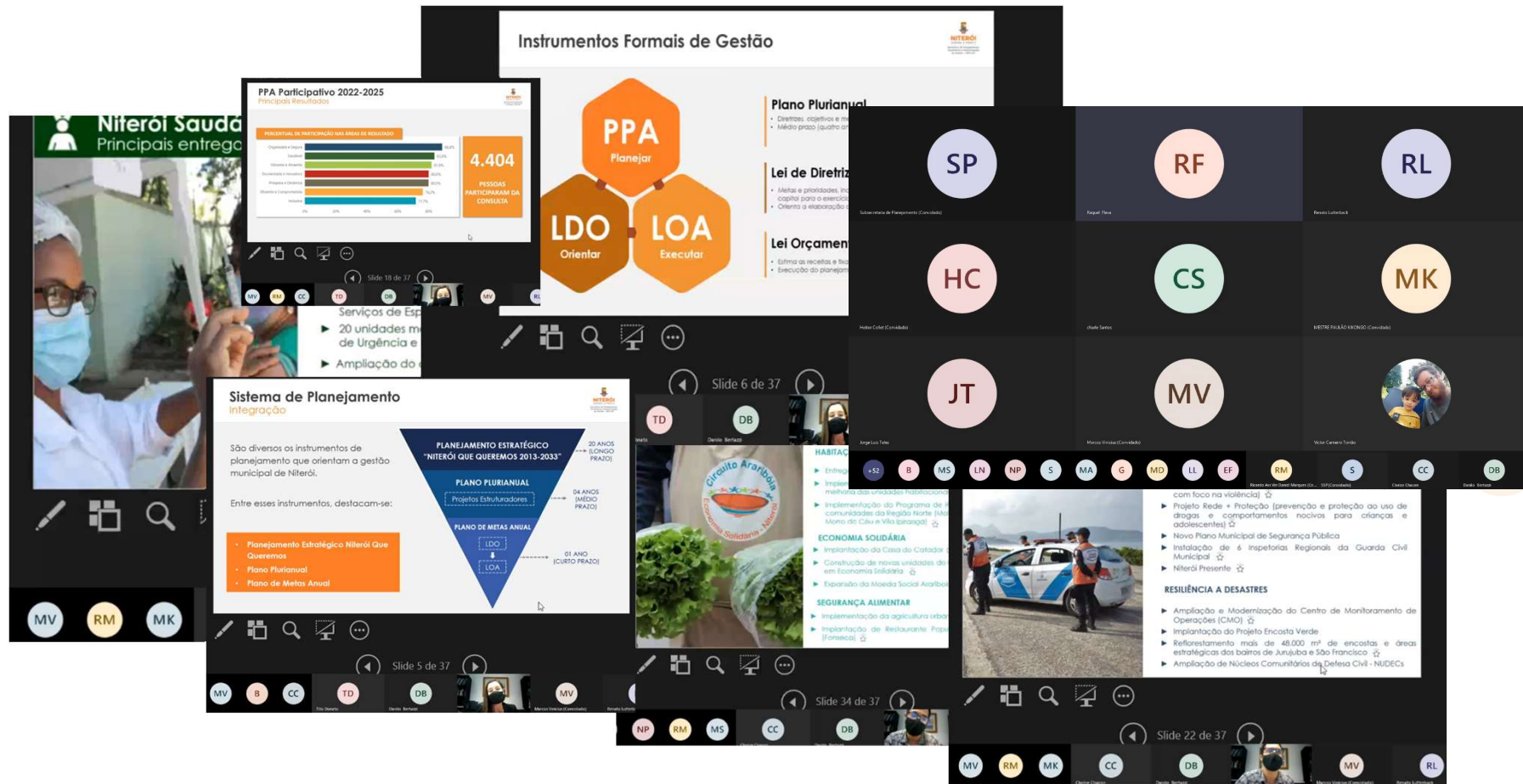

- Instrumentos Formais de Gestão:** A diagram showing the relationship between PPA (Planejar), LDO (Orientar), and LOA (Executar).
- PPA Participativo 2022-2025:** A bar chart showing the percentage of participation in various areas, with a total of 4,404 participants.
- Sistema de Planejamento:** A diagram showing the integration of the Strategic Plan (2023-2033), the Multi-year Plan (4 years), and the Annual Plan (1 year).
- Slide 6 de 37:** A slide titled "HABITAÇÃO" and "ECONOMIA SOLIDÁRIA" with bullet points.
- Slide 5 de 37:** A slide titled "Sistema de Planejamento" with a list of instruments.
- Slide 34 de 37:** A slide titled "SEGURANÇA ALIMENTAR" with bullet points.
- Slide 22 de 37:** A slide titled "RESILIÊNCIA A DESASTRES" with bullet points.

The Zoom interface shows a grid of participants with initials in colored circles: SP, RF, RL, HC, CS, MK, JT, MV. The bottom of the screen shows a list of participant initials: B, MS, LN, NP, S, MA, G, MD, LL, EF, RM, S, CC, DB.

Consulta Pública Participa Niterói – PPA 2022-2025

19 de abril a 24 de maio

CONSULTA NO COLAB

4.404 participantes

LIVE DE ABERTURA COM O PREFEITO NO FACEBOOK

+8.700 visualizações*

08 WEBINÁRIOS TEMÁTICOS

14 horas no ar

928 espectadores nas transmissões

+1.500 mil visualizações*

AUDIÊNCIA PÚBLICA DO PODER EXECUTIVO

137 participantes

*Informações acessadas em 14/09/2021.

CONSULTAS via COLAB

Ranking Niterói**

2ª com maior participação atrás somente da consulta pública da Rua Ator Paulo Gustavo

Ranking Brasil**

5ª maior participação, atrás somente da consulta pública da Rua Ator Paulo Gustavo e Cidades e Comunidades Sustentáveis (2018, 2019, 2020)

**O ranking tem em vista as consultas públicas virtuais realizadas no COLAB.

PPA Participativo 2022-2025

Resultados da Consulta Pública do PPA Participativo – Painel de Dados

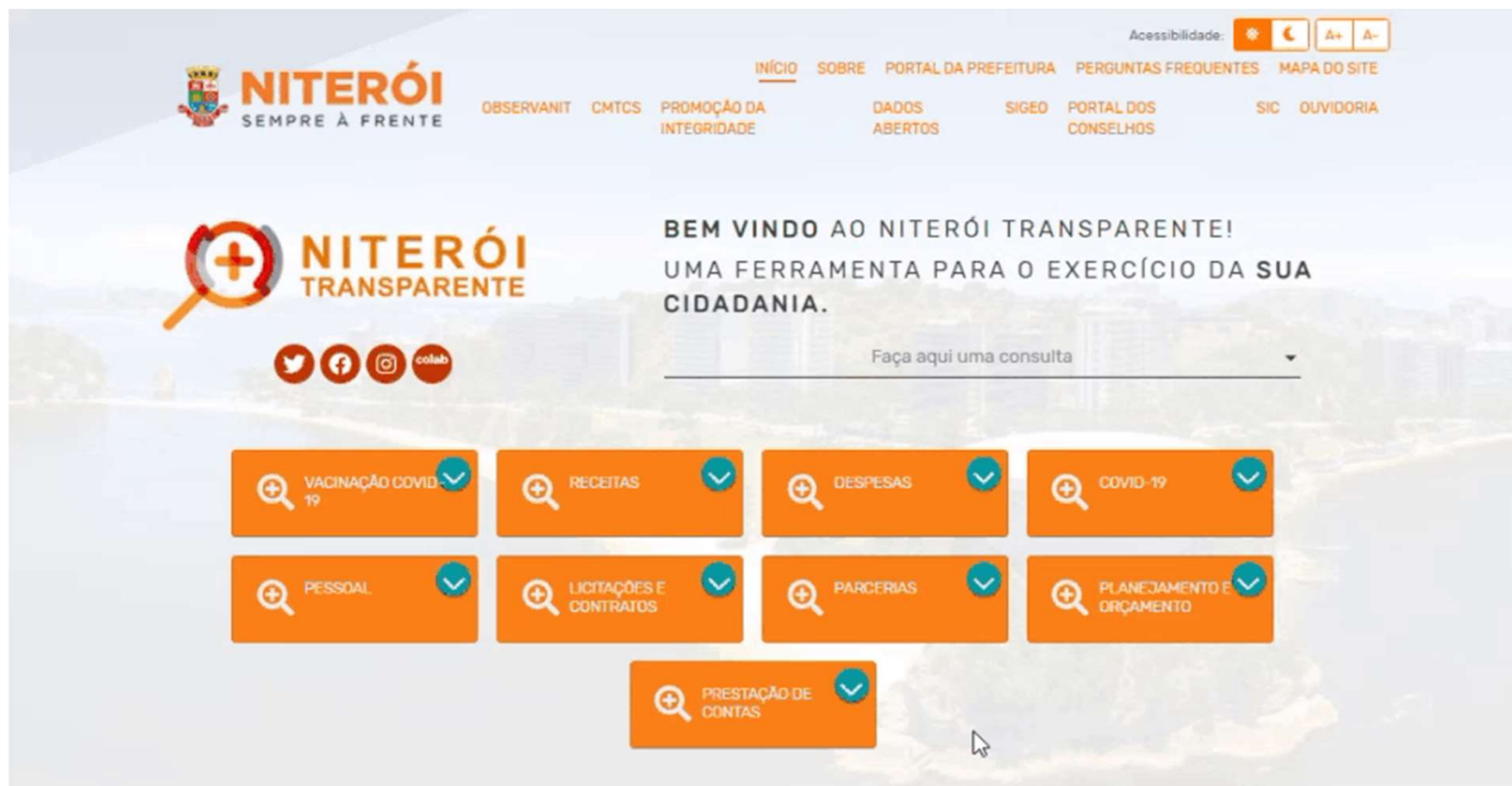

 **Transparência**

PPA Participativo 2022-2025

Devolutiva da Consulta Pública no PLPPA – Painel de Dados

Sejam bem-vindas(os) ao Painel de Resultados e Devolutivas da Consulta Pública do Projeto de Lei do Plano Plurianual 2022-2025!*

Aqui você poderá acessar os resultados e a devolutiva referente à consulta pública do PPA Participativo 2022-2025.

No painel "**Resultados da Consulta Pública**", você poderá acessar os resultados da pesquisa de participação social realizada entre os meses de abril e maio de 2021.

Já o painel "**Devolutiva da Consulta Pública**" refere-se às ações orçamentárias estabelecidas no Projeto de Lei do Plano Plurianual 2022-2025, enviado à Câmara dos Vereadores de Niterói, elencando as demandas mais votadas em cada um dos temas da Consulta Pública.

Saiba mais acessando o "PLPPA 2022-2025" no Portal da Transparência, clicando [aqui](#) e depois na pasta "PPA".

*Trata-se do Projeto de Lei elaborado pelo Poder Executivo e submetido ao Legislativo, que será apreciado e votado pela Câmara dos Vereadores, podendo sofrer modificações em seu conteúdo quando da sua aprovação e sanção.

O PROJETO DE LEI DO PLANO PLURIANUAL 2022-2025

Anexos do Projeto de Lei do PPA 2022-2025

Artigo 2º do PLPPA

Integram o **Projeto de Lei do PPA 2022-2025** os seguintes anexos:

- ▶ **Anexo I** – Estrutura Consolidada do Plano Plurianual 2022-2025;
- ▶ **Anexo II** – Demonstrativo das Ações de Apoio Administrativo e Operações Especiais;
- ▶ **Anexo III** – Demonstrativo dos Indicadores de Impacto e de Resultado;
- ▶ **Anexo IV** - Demonstrativo Consolidado de Valores Orçamentários;
- ▶ **Anexo V** – Descrição das Ações Orçamentárias;
- ▶ **Anexo VI** – Pautas Temáticas;
- ▶ **Anexo VII** – Participação Social refletida no PPA (PPA Participativo 2022-2025);
- ▶ **Anexo VIII** – Anexo de Metas e Prioridades para o exercício de 2022; e
- ▶ **Anexo IX** – Anexo de Obras e Conservação para o exercício de 2022.

Referem-se à LDO de 2022, em cumprimento ao art. 54 da Lei nº 3.612/2021.

Anexo I - Estrutura Consolidada do Plano Plurianual 2022-2025

Nível Estratégico

- Área de Resultado
 - Indicador de Impacto (meta 2025)

Nível Tático

- Programa
 - Justificativa
 - Objetivo
 - Público-Alvo
 - Valores Globais do Programa
 - Indicadores de Resultado (e metas de 2022 a 2025)
 - ODSs associados

Nível Operacional

- Ação Orçamentária
 - Órgão e Unidade Orçamentária
 - Função e Subfunção
 - Produto
 - Metas físicas e financeiras

MUNICÍPIO DE NITERÓI

RUA VISCONDE DE SEPETIBA, 987, 6º ANDAR
NITERÓI - RJ
21 26200403 - CNPJ : 28.521.748/0001-59
prefeitura@niteroi.rj.gov.br
www.niteroi.rj.gov.br

MUNICÍPIO DE NITERÓI
PLANO PLURIANUAL 2022 - 2025

ÁREA DE RESULTADO: Niterói Organizada e Segura

INDICADOR DE IMPACTO: Taxa de mortes violentas na cidade

VALOR DE REFERÊNCIA: 46,14

META 2025: 36,90

ANO DE REFERÊNCIA: 2019

PROGRAMA: 0010 | CIDADE URBANIZADA

TIPO DE PROGRAMA: Programa Finalístico

JUSTIFICATIVA: Considerando a necessidade de garantir uma cidade dotada de infraestrutura urbana adequada e acessível em todas as suas regiões, para viabilizar um maior acesso a serviços básicos para população, inclusive para pessoas com deficiência e/ou mobilidade reduzida, revela-se indispensável a garantia de políticas que permitam tornar a cidade cada vez mais agradável para toda sua sociedade.

OBJETIVO: Ampliar e conservar a infraestrutura urbana, mantendo a cidade limpa e iluminada e garantindo espaços públicos aptos às atividades de recreação, cultura, turismo e esporte e acessíveis à população com deficiência ou mobilidade reduzida, de forma a contribuir para um maior bem-estar da sociedade.

PÚBLICO-ALVO: População do Município de Niterói (aproximadamente 515.317 habitantes [IBGE 2020])

RECURSOS

FONTE	DESPESAS CORRENTES	DESPESAS DE CAPITAL	TOTAL
RECURSOS DO TESOUREIRO	R\$ 276.845.261,62	R\$ 817.500.311,29	R\$ 1.094.345.572,91
RECURSOS DE OUTRAS FONTES	R\$ 94.136.318,42	R\$ 27.607.568,24	R\$ 121.743.886,66
TOTAL			R\$ 1.216.089.459,57

INDICADORES DE RESULTADO

Indicador	Unidade de Medida	Fonte	Polaridade	Valor de Referência	Ano de Referência	Meta 2022	Meta 2023	Meta 2024	Meta 2025
1. Tempo médio de resposta às solicitações dos serviços de iluminação pública	Dia	SECONSER	▼	3,00	2020	3,00	2,00	2,00	1,00

OBJETIVOS DE DESENVOLVIMENTO SUSTENTÁVEL (ODS)

AÇÕES ORÇAMENTÁRIAS

4010 | RECUPERAÇÃO ASFÁLTICA

Órgão Responsável: SEC MUNICIPAL DE CONSERVAÇÃO E SERVIÇOS PÚBLICOS

TIPOLOGIA	ATIVIDADE FINALÍSTICA	FUNÇÃO	URBANISMO			
UNIDADE ORÇAMENTÁRIA	SEC MUNICIPAL DE CONSERVAÇÃO E SERVIÇOS PÚBLICOS	SUBFUNÇÃO	SERVIÇOS URBANOS			
METAS FÍSICO-FINANCEIRAS DA AÇÃO						
PRODUTO	UNIDADE DE MEDIDA	ANO	META FÍSICA	META FINANCEIRA	ORIGEM DO RECURSO	
					TESOURO	OUTRAS FONTES
Atividade mantida	Unidade	2022	1	R\$ 2.833.360,04	R\$ 2.833.360,04	R\$ 0,00
		2023	1	R\$ 2.833.360,04	R\$ 2.833.360,04	R\$ 0,00
		2024	1	R\$ 2.833.360,04	R\$ 2.833.360,04	R\$ 0,00
		2025	1	R\$ 2.833.360,04	R\$ 2.833.360,04	R\$ 0,00
Total				R\$ 11.333.440,16	R\$ 11.333.440,16	R\$ 0,00

Anexo II – Ações de Apoio Adm. e Operações Especiais

Programa

- Nome e Objetivo do Programa

Ação Orçamentária

- Título das ações orçamentárias vinculadas ao Programa

MUNICÍPIO DE NITERÓI PLANO PLURIANUAL 2022-2025

Anexo II - Demonstrativo das Ações de Apoio Administrativo e Operações Especiais

PROGRAMA

0145 - APOIO ADMINISTRATIVO

Objetivo: Prover os órgãos do município dos meios administrativos para a gestão e implementação de seus programas finalísticos.

AÇÃO

ADMINISTRAÇÃO DA UNIDADE

ADMINISTRAÇÃO DO FUNDO

AQUISIÇÃO OU CONTRATAÇÃO DE EQUIPAMENTOS DE TIC

AQUISIÇÃO, CONTRATAÇÃO E DESENVOLVIMENTO DE SISTEMAS DE TIC

CAPACITAÇÃO PARA SERVIDORES MUNICIPAIS

ESTUDOS E PROJETOS DE GESTÃO E INOVAÇÃO

GESTÃO E GERENCIAMENTO DE COMBUSTÍVEL

INFORMATIZAÇÃO DA CÂMARA DE VEREADORES

LOCAÇÃO DE IMÓVEIS PARA USO DA ADMINISTRAÇÃO

LOCAÇÃO E GERENCIAMENTO DE VEÍCULOS

MANUTENÇÃO DA OUVIDORIA DO MUNICÍPIO

MANUTENÇÃO DE CONSELHOS

MANUTENÇÃO DE EQUIPAMENTOS CULTURAIS

MANUTENÇÃO DE SISTEMAS DE INFORMAÇÃO/TIC

MANUTENÇÃO E CONSERVAÇÃO DE PRÉDIOS PÚBLICOS

MODERNIZAÇÃO DA ADMINISTRAÇÃO TRIBUTÁRIA

OPERACIONALIZAÇÃO DA ASSISTÊNCIA MÉDICA HOSPITALAR AO SERVIDOR MUNICIPAL

OPERACIONALIZAÇÃO DA CÂMARA MUNICIPAL DE NITERÓI

OPERACIONALIZAÇÃO DA ESCOLA DE GOVERNO E GESTÃO

OPERACIONALIZAÇÃO DA PUBLICIDADE INSTITUCIONAL

OPERACIONALIZAÇÃO DE FINANCIAMENTOS NACIONAIS E INTERNACIONAIS

PROGRAMA DE ESTÁGIO

PROGRAMA DE ESTÁGIO A ESTUDANTES NA CÂMARA MUNICIPAL DE NITERÓI

PROMOÇÃO DA TRANSPARÊNCIA DO CANAL LEGISLATIVO

PROMOÇÃO DO APRIMORAMENTO DA GESTÃO DE INFORMAÇÕES PARA POLÍTICAS PÚBLICAS

PROMOÇÃO DO PLANEJAMENTO ESTRATÉGICO DO MUNICÍPIO

PUBLICAÇÃO DE ATOS OFICIAIS

Anexo III – Indicadores de Impacto e de Resultado

Indicador de Impacto

- Área de Resultado
 - Título do Indicador
 - Memória de cálculo
 - Unidade de medida
 - Fonte
 - Meta 2025

Indicador de Resultado

- Programa
 - Título do Indicador
 - Memória de Cálculo
 - Unidade de Medida
 - Fonte
 - Metas (2022 a 2025)

MUNICÍPIO DE NITERÓI
RUA VISCONDE DE SEPETIBA, 987, 6º ANDAR
NITERÓI - RJ
21 26200403 - CNPJ : 28.521.748/0001-59
prefeitura@niteroi.rj.gov.br
www.niteroi.rj.gov.br

MUNICÍPIO DE NITERÓI
INDICADORES DE IMPACTO E DE RESULTADO

Área de Resultado

Niterói Próspera e Dinâmica

Indicador de Impacto

Índice de crescimento do PIB de Niterói em relação ao PIB nacional			
Memória de Cálculo	Unidade de Medida	Fonte	Meta 2025
Taxa de crescimento do PIB de Niterói no ano / Taxa de crescimento do PIB do Brasil no mesmo ano	Unidade	IBGE	5,00

Programa

0146 - DESENVOLVIMENTO ECONÔMICO

Indicador de Resultado

1. Taxa de variação do nível de emprego formal no município						
Memória de Cálculo	Unidade de Medida	Fonte	Meta 2022	Meta 2023	Meta 2024	Meta 2025
(Somatório do saldo da movimentação no ano de referência / Estoque inicial de janeiro do mesmo ano) x 100	Percentual	CAGED/ MTE	1,50	1,80	2,20	2,50

2. Índice de crescimento do PIB de Niterói em relação ao PIB do ERJ						
Memória de Cálculo	Unidade de Medida	Fonte	Meta 2022	Meta 2023	Meta 2024	Meta 2025
Média para a série composta pela razão anual entre a taxa de crescimento do PIB de Niterói e a taxa de crescimento do PIB do Estado do Rio de Janeiro	Percentual	IBGE	3,00	3,00	3,50	3,50

Anexo IV - Demonstrativo Consolidado de Valores Orçamentários

Área de Resultado

- Valores orçamentários:
 - Por Ano (2022 a 2025)
 - Valor total

Programa

- Valores orçamentários:
 - Por Ano (2022 a 2025)
 - Valor total

Órgão e Unidade Orçamentária

- Valores orçamentários:
 - Por Ano (2022 a 2025)
 - Valor total

MUNICÍPIO DE NITERÓI

RUA VISCONDE DE SEPETIBA, 987, 6º ANDAR
NITERÓI - RJ
21 26200403 - CNPJ : 28.521.748/0001-59
prefeitura@niteroi.rj.gov.br
www.niteroi.rj.gov.br

MUNICÍPIO DE NITERÓI
DEMONSTRATIVO CONSOLIDADO DE VALORES
ORÇAMENTÁRIOS

ÁREA DE RESULTADO/PROGRAMA/ÓRGÃO/UNIDADE ORÇAMENTÁRIA	2022	2023	2024	2025	TOTAL
Área de Resultado					
Niterói Organizada e Segura	603.425.820,69	559.897.442,37	574.038.839,87	503.839.365,57	2.241.201.468,50
Programa					
CIDADE URBANIZADA	281.280.883,60	308.702.684,63	346.224.085,08	279.881.806,26	1.216.089.459,57
Órgão					
SEC MUNICIPAL DE CONSERVACAO E SERVICOS PÚBLICOS	73.296.456,06	73.296.456,06	68.296.456,06	68.296.456,06	283.185.824,24
Unidade Orçamentária					
SEC MUNICIPAL DE CONSERVACAO E SERVICOS PÚBLICOS	73.296.456,06	73.296.456,06	68.296.456,06	68.296.456,06	283.185.824,24
Órgão					
SECRETARIA MUNICIPAL DE OBRAS E INFRAESTRUTURA	207.984.427,54	235.406.228,57	277.927.629,02	211.585.350,20	932.903.635,33
Unidade Orçamentária					
SECRETARIA MUNICIPAL DE OBRAS E INFRAESTRUTURA	13.930.000,00	22.074.000,00	77.491.273,91	75.741.273,91	189.236.547,82
EMPRESA MUN DE MORADIA, URBANIZACAO E SANEAMENTO	194.054.427,54	213.332.228,57	200.436.355,11	135.844.076,29	743.667.087,51

Anexo V – Descrição das Ações Orçamentárias

Área de Resultado

- Nome da área de resultado

Descrição da Ação

- Programa associado
- Código e Título da Ação
- Descrição da Ação Orçamentária

MUNICÍPIO DE NITERÓI PLANO PLURIANUAL 2022-2025

Anexo V - Descrição das Ações Orçamentárias

ÁREA DE RESULTADO

8 - NITERÓI EFICIENTE E COMPROMETIDA

PROGRAMA/AÇÃO/DESCRIÇÃO DA AÇÃO

0149 - GESTÃO PÚBLICA INOVADORA

3420 - PDPA – Programa de Desenvolvimento de Projetos Aplicados

Garantir a execução dos projetos do PDPA selecionados na 1ª e na 2ª chamada, com o objetivo de estimular a sinergia entre a Universidade Federal Fluminense e a Prefeitura Municipal de Niterói, além de cooperar de maneira efetiva e inovadora para o desenvolvimento socioeconômico sustentável de Niterói.

4288 - Formação Continuada para os Educadores Sociais

Realizar ações de qualificação e formação voltadas para os educadores sociais da SMASES, visando a capacitação continuada para atualização dos fluxos de processos de trabalho.

5002 - Realização do Evento HackNit

Realizar a maratona de desenvolvimento baseada na criação de soluções para desafios públicos. O HackNit é realizado anualmente para fomentar a cultura e o ecossistema de inovação na cidade de Niterói e o evento conta com a participação da sociedade, de empresas e demais interessados em trocar experiências e aprendizado de novas tecnologias.

5007 - Implantação da Rede Infralógica do Caminho Niemeyer

Implantar a Rede Infralógica do Espaço do Caminho Niemeyer.

5052 - Elaboração da nova Planta Genérica de Valores

Elaborar a nova Planta Genérica de Valores, com o objetivo de corrigir a defasagem na arrecadação de impostos, visto que o Município de Niterói sofreu diversas modificações na sua configuração urbanística desde a década de 70 (data da elaboração da última PGV), com valorização de certos bairros e ocupação de regiões antes despovoadas, o que altera fundamentalmente os valores dos imóveis em cada área.

5054 - Construção e modernização da nova sede Niterói Prev

Construir a nova sede para atender com qualidade aos aposentados e pensionistas do Município de Niterói.

Anexo VI – Pautas Temáticas

Pauta Temática

- Nome da Pauta Temática

Ações Associadas

- Programa associado
- Código e título da ação

MUNICÍPIO DE NITERÓI PLANO PLURIANUAL 2022-2025

Anexo VI – Pautas Temáticas

PRIMEIRA INFÂNCIA

PROGRAMA/AÇÃO

0010 - CIDADE URBANIZADA

3015 - Implementação do Programa Calçada Livre

0011 - MOBILIDADE URBANA

5529 - Implantação de Malha Cicloviária

5560 - Elaboração de estudos e projetos de mobilidade urbana

0027 - PROTEÇÃO SOCIAL ESPECIAL DE ALTA COMPLEXIDADE

4126 - Acolhimento para Crianças e Adolescentes

6235 - Proteção para Crianças e Adolescentes (família acolhedora)

0098 - PROMOÇÃO DOS DIREITOS DAS CRIANÇAS E ADOLESCENTES

6234 - Combate ao trabalho Infantil - PETI

6237 - Combate ao abuso e exploração de crianças e adolescentes - SCFV

6245 - Elaboração do Diagnóstico sobre crianças e adolescentes no município

6246 - Realização de campanhas educativas e informativas

6247 - Fortalecimento de ações voltadas para o acolhimento institucional e guarda subsidiada

6248 - Realização de ações para atendimento de crianças e adolescentes em situação de vulnerabilidade e risco social agravadas pela pandemia

6249 - Realização de reuniões, Seminários e Conferências do CMDCA e rede DCA

6252 - Combate ao abuso e exploração de crianças e adolescentes - CMDCA

Anexo VII – Participação Social Refletida no PPA

Área de Resultado

- Nome da Área de Resultado

Temas e Demandas

- Tema da Consulta Pública
- Demanda mais votada no tema (5+)
- Código e título da ação associada à demanda

MUNICÍPIO DE NITERÓI PLANO PLURIANUAL 2022-2025

Anexo VII – Participação Social refletida no PPA (PPA Participativo 2022-2025)

ÁREA DE RESULTADO

2 - NITERÓI ORGANIZADA E SEGURA

TEMA/DEMANDA MAIS VOTADA/AÇÃO

MOBILIDADE URBANA

1ª demanda mais votada: Indicar o horário do ônibus por aplicativo e/ou em pontos com atualização em tempo real

- 5028 - Modernização dos Painéis Eletrônicos das Estações de BHLS (Bus with High Level of Service)
- 5561 - Implementação de sistema de Tecnologia da Informação (MobNit)
- 5563 - Implementação de sistema tecnológico de Planejamento e Gestão de transporte e trânsito
- 6602 - Manutenção do sistema de Tecnologia da Informação (MobNit)

2ª demanda mais votada: Implantar nova modalidade de transporte com maior capacidade de transportar pessoas e mais sustentáveis (como o VLT)

- 5562 - Elaboração de estudos e projetos para melhoria do transporte público coletivo de passageiros (water taxi)
- 5565 - Realização de estudo de viabilidade de modais elétricos para transporte público

3ª demanda mais votada: Incentivar a utilização de transportes ativos (caminhada, bicicletas, skates, etc.)

- 3097 - Recuperação e Manutenção das Orlas
- 5026 - Implantação e Manutenção de Sistemas de Simulação e Controle de Tráfego
- 5257 - Implantação de Paraciclos
- 5258 - Elaboração de estudos e projetos de infraestrutura cicloviária
- 5307 - Implantação do Projeto Ciclofácil
- 5320 - Implementação do Pró-Sustentável - Implantação do Parque Orla Piratininga
- 5322 - Implementação do Pró-Sustentável - Implantação da Malha Cicloviária
- 5333 - Implantação de ciclovia-parque da Lagoa de Itaipu
- 5529 - Implantação de Malha Cicloviária
- 5566 - Viabilização do Programa Novo Centro
- 5567 - Viabilização da Orla Charitas
- 5568 - Viabilização do Programa Região Norte
- 5569 - Viabilização de obras de melhoria de mobilidade urbana e qualificação de espaços urbanos
- 6102 - Manutenção do Sistema Cicloviário
- 6189 - Manutenção do Projeto Ciclofácil
- 6296 - Manutenção dos bicicletários públicos
- 6297 - Realização de campanhas de comunicação e educação para incentivo do transporte ativo (bicicleta e caminhada)

4ª demanda mais votada: Melhorar a qualidade dos abrigos de embarque e desembarque com iluminação, conforto e acessibilidade

- 5028 - Modernização dos Painéis Eletrônicos das Estações de BHLS (Bus with High Level of Service)
- 5072 - Operacionalização das Obras e Reformas

5ª demanda mais votada: Garantir ônibus mais confortáveis (limpo, com ar-condicionado, etc.)

- 5565 - Realização de estudo de viabilidade de modais elétricos para transporte público

Anexo VIII – Metas e Prioridades 2022 (LDO)

Nível Estratégico

- Área de Resultado

Nível Tático

- Programa
 - Justificativa
 - Objetivo
 - Público-Alvo
 - Indicadores de Resultado (e meta de 2022)
 - ODSs
 - Valores Globais do Programa no ano de 2022

Nível Operacional

- Ação Orçamentária
 - Órgão e Unidade Orçamentária
 - Função e Subfunção
 - Produto
 - Metas física e financeira de 2022

MUNICÍPIO DE NITERÓI
RUA VISCONDE DE SEPETIBA, 987, 6º ANDAR
NITERÓI - RJ
21 26200403 - CNPJ : 28.521.748/0001-59
prefeitura@niteroi.rj.gov.br
www.niteroi.rj.gov.br

MUNICÍPIO DE NITERÓI
LEI DE DIRETRIZES ORÇAMENTÁRIAS 2022 - 2022

ÁREA DE RESULTADO: Niterói Organizada e Segura

PROGRAMA: 0010 | CIDADE URBANIZADA
TIPO DE PROGRAMA: Programa Finalístico
JUSTIFICATIVA: Considerando a necessidade de garantir uma cidade dotada de infraestrutura urbana adequada e acessível em todas as suas regiões, para viabilizar um maior acesso a serviços básicos para população, inclusive para pessoas com deficiência e/ou mobilidade reduzida, revela-se indispensável a garantia de políticas que permitam tornar a cidade cada vez mais aprazível para toda sua sociedade.
OBJETIVO: Ampliar e conservar a infraestrutura urbana, mantendo a cidade limpa e iluminada e garantindo espaços públicos aptos às atividades de recreação, cultura, turismo e esporte e acessíveis à população com deficiência ou mobilidade reduzida, de forma a contribuir para um maior bem-estar da sociedade.
PÚBLICO-ALVO: População do Município de Niterói (aproximadamente 515.317 habitantes [IBGE 2020])

RECURSOS

FONTE	DESPESAS CORRENTES	DESPESAS DE CAPITAL	TOTAL
RECURSOS DO TESOURO	R\$ 72.299.975,13	R\$ 175.785.225,26	R\$ 248.085.200,39
RECURSOS DE OUTRAS FONTES	R\$ 26.268.159,21	R\$ 6.927.524,00	R\$ 33.195.683,21
TOTAL			R\$ 281.280.883,60

INDICADORES DE RESULTADO

Indicador	Unidade de Medida	Fonte	Polaridade	Valor de Referência	Ano de Referência	Meta 2022
1. Tempo médio de resposta às solicitações dos serviços de iluminação pública	Dia	SECONSER	▼	3,00	2020	3,00
2. Tempo médio de resposta dos serviços públicos para poda de árvores	Dia	SECONSER	▼	120,00	2020	100,00
3. Tempo médio de resposta à solicitação do serviço público de tapa-buraco	Dia	SECONSER	▼	3,00	2020	2,00
4. Taxa de urbanização de comunidades	Percentual	EMUSA	▲	5,00	2020	8,00

OBJETIVOS DE DESENVOLVIMENTO SUSTENTÁVEL (ODS)

6 AQUIFÓRTO
ESQUEMATA

11 CIDADES
COMUNIDADES
SUSTENTÁVEIS

AÇÕES ORÇAMENTÁRIAS
4010 | RECUPERAÇÃO ASFÁLTICA
Órgão Responsável: SEC MUNICIPAL DE CONSERVAÇÃO E SERVIÇOS PÚBLICOS

TIPOLOGIA	ATIVIDADE FINALÍSTICA	FUNÇÃO	URBANISMO
UNIDADE ORÇAMENTÁRIA	SEC MUNICIPAL DE CONSERVAÇÃO E SERVIÇOS PÚBLICOS	SUBFUNÇÃO	SERVIÇOS URBANOS

METAS FÍSICO-FINANCEIRAS DA AÇÃO

PRODUTO	UNIDADE DE MEDIDA	ANO	META FÍSICA	META FINANCEIRA	ORIGEM DO RECURSO	
					TESOURO	OUTRAS FONTES
Atividade mantida	Unidade	2022	1	R\$ 2.833.360,04	R\$ 2.833.360,04	R\$ 0,00
Total				R\$ 2.833.360,04	R\$ 2.833.360,04	R\$ 0,00

Anexo IX – Obras e Conservação 2022 (LDO)

Obras e Conservação

- Unidade Orçamentária
 - Código e Descrição da Ação
 - Custo estimado e Meta Física 2022 (LDO) - Obras e Conservação
 - Valor em execução (LOA 2021)

LEI DE DIRETRIZES ORÇAMENTÁRIAS PARA 2022
ANEXO IX - ANEXO DE OBRAS E CONSERVAÇÃO PARA O EXERCÍCIO DE 2022
EMPRESA MUN DE MORADIA, URBANIZACAO E SANEAMENTO

R\$ 1

(LRF, art. 45)

Unidade Orçamentária	CÓDIGO LOA 2021	DESCRIÇÃO AÇÃO LOA 2021	CÓDIGO PPA 2022-2025	DESCRIÇÃO AÇÃO PPA 2022-2025	DATA FINAL PROJETO	LDO 2022				LOA-2021
						OBRA		CONSERVAÇÃO		EM EXECUÇÃO
						CUSTO	META FÍSICA	CUSTO	META FÍSICA	
EMUSA	3001	Drenagem e Pavimentação de Ruas na Região Oceânica	3001	Drenagem e Pavimentação de Logradouros na Região Oceânica	2025	31.557.071,00	11 km	-	-	15.400.000,00
EMUSA	3040	Implantação de Obras de Urbanização e Infraestrutura do Pro Sustentável	3040	Implantação das Obras de Urbanização - Pró Sustentável	2022	24.340.453,41	4 un	-	-	31.315.185,36
EMUSA	3006	Recuperação De Imóveis Públicos	5069	Modernização da rede de assistência hospitalar e de urgência e emergência	2025	10.501.099,00	1 un	-	-	6.779.739,00
EMUSA	3008	Intervenção Em Áreas De Risco	3008	Realização de Obras de Contenção em áreas de risco	2025	77.383.101,83	23 un	-	-	11.726.289,30
EMUSA	4006	Operacionalização de Obras e Reformas	5072	Operacionalização de Obras e Reformas	2025	6.190.296,44	7 un	-	-	5.495.027,58
EMUSA	4009	Manutenção do Caminho Niemeyer	4009	Manutenção do Caminho Niemeyer	2025	-	-	1.720.604,07	1 un	2.208.736,44
EMUSA	3305	Revitalização do Instituto de Artes e Comunicação Social (IACS) da UFF	3305	Revitalização do Instituto de Artes e Comunicação Social (IACS) da UFF	2022	9.474.057,19	1 un	-	-	15.000.000,00
EMUSA	3010	Drenagem e Pavimentação de Ruas e Logradouros	3010	Drenagem e pavimentação de ruas e logradouros	2025	-	-	21.590.276,93	16 un	18.038.082,12
EMUSA	3007	Implantação de rede de iluminação pública	3007	Implantação de rede de iluminação pública	2023	-	-	5.961.579,98	1 un	10.969.800,80
EMUSA	4031	Manutenções De Túneis, Mergulhões E Viadutos	4031	Manutenções de Túneis, Mergulhões e Viadutos	2025	-	-	2.509.833,33	5 un	2.765.464,51
EMUSA	4005	Revitalização de Praças e Áreas de Lazer	5071	Revitalização de Praças e Áreas de Lazer	2025	887.747,61	1 un	-	-	221.936,91
TOTAL						160.313.826,48		31.782.294,31		119.920.262,02

PRINCIPAIS ENTREGAS CONFORME A CONSULTA PÚBLICA PARTICIPA NITERÓI

ORGANIZADA E SEGURA

Objetivo: Estruturada, bem cuidada, sem riscos, onde é fácil e seguro de ir e vir.

Indicador de Impacto: Taxa de mortes violentas na cidade

- Valor de referência: 46,14 mortes por 100 mil habitantes
- Ano de referência: 2019
- Meta 2025: 36,90 mortes por 100 mil habitantes

Niterói Organizada e Segura

Programas e Valores Globais

PROGRAMAS	METAS FINANCEIRAS 2022-2025
0010 - CIDADE URBANIZADA	R\$ 1.216.089.459,57
0011 - MOBILIDADE URBANA	R\$ 410.155.189,20
0053 - SEGURANÇA NO TRÂNSITO	R\$ 12.016.650,00
0131 - NITERÓI MAIS SEGURA	R\$ 211.236.870,78
0132 - RESILIÊNCIA A DESASTRES	R\$ 391.703.298,95
TOTAL DA ÁREA DE RESULTADO	R\$ 2.241.201.468,50

MOBILIDADE URBANA

DEFESA CIVIL
RJ
NITERÓI

1º Indicar o horário do ônibus por aplicativo e/ou em pontos com atualização em tempo real

- Implementação de **Sistema de Tecnologia da Informação (MobNit)** e modernização dos **painéis eletrônicos de BHLS**

2º Implantar nova modalidade de transporte com maior capacidade de transportar pessoas e mais sustentáveis (como o VLT)

- Elaboração de estudos e projetos para **melhoria do transporte público coletivo de passageiros**

3º Incentivar a utilização de transportes ativos (caminhada, bicicletas, skates, etc.)

- Expansão da **malha cicloviária**, incluindo a implantação da **ciclovía-parque da Lagoa de Itaipu**
- Implantação de **novos bicicletários e novos paraciclos**
- Revitalização da **Orla de Charitas**
- Programa **Novo Centro** (Revitalização da Orla do Centro, Revitalização Urbana no Entorno do Mercado Municipal, Requalificação da Av. Amaral Peixoto, Marquês de Paraná /Jansen de Melo)

4º Melhorar a qualidade dos abrigos de embarque e desembarque com iluminação, conforto e acessibilidade

- **Novas estações de embarque e desembarque no Fonseca, Centro e Camboinhas**
- Modernização dos **painéis eletrônicos de BHLS**

5º Garantir ônibus mais confortáveis (limpo, com ar-condicionado, etc.)

- Realização de estudo de viabilidade de modais elétricos para transporte público

PREVENÇÃO A DESASTRES

DEFESA CIVIL
RJ
NITERÓI

1º Executar obras de drenagem nas ruas para melhor escoamento das chuvas

- **Pavimentação e drenagem** em ruas e bairros de toda a cidade

2º Avançar em projetos de melhorias habitacionais em comunidades (por exemplo, arquiteto da família)

- **Urbanização de comunidades**
- Implementação do **programa de assistência técnica e social** para melhoria das unidades habitacionais

3º Ampliar o reflorestamento em áreas de encosta

- **Reflorestamento de encostas e áreas de risco**

4º Executar obras de contenção

- Obras de **Contenção em Áreas de Risco**

5º Realizar fiscalizações em imóveis em áreas de risco e áreas protegidas e interdições, caso necessário

- Aprimoramento do **Mapeamento e Monitoramento de Áreas de Risco** e Aquisição de **materiais e equipamentos para atuação em emergências e desastres**

SEGURANÇA NO TRÂNSITO

1º Melhorar as vias públicas (pavimentação e calçadas adequadas, acessibilidade, etc.)

- Programa **Calçada Livre** e **Calçadas Acessíveis**
- **Recuperação Asfáltica** em toda cidade

2º Implantar novas ciclovias e melhorar as existentes

- Expansão da **malha cicloviária**, incluindo a implantação da **ciclovía-parque da Lagoa de Itaipu**
- Implantação de **novos bicicletários** e **novos paraciclos**
- Manutenção do **Sistema Cicloviário**

3º Realizar ações de conscientização no trânsito para pedestres, ciclistas e motoristas

- Realização de campanhas de comunicação e educação para incentivo do **transporte ativo (bicicleta e caminhada)**

4º Melhorar a sinalização (pintura das pistas, mais placas e semáforos, etc.)

- Implantação e Manutenção de **Sistemas de Simulação e Controle de Tráfego**
- **Manutenção do Sistema Viário Vertical, Horizontal e da Sinalização Semafórica**

5º Capacitar mais os agentes de trânsito

- Realização de **Eventos e Campanhas Educacionais sobre Trânsito**

SEGURANÇA PÚBLICA

DEFESA CIVIL
RJ
NITERÓI

1º Ampliar ações integradas de prevenção à violência, em especial para pessoas em situação de vulnerabilidade social (como políticas de incentivo à educação, geração de emprego e renda, etc.)

- **Projeto Rede + Proteção** (prevenção e proteção ao uso de drogas e comportamentos nocivos para crianças e adolescentes)

2º Aumentar a presença de agentes públicos de segurança (policiais e guardas municipais)

- Instalação de **Inspetorias Regionais**
- Manutenção da **Guarda Civil Municipal**

3º Melhorar a iluminação pública

- Implantação e Ampliação de **rede de iluminação pública**

4º Instalar câmeras de vigilância

- Manutenção do CISP
- **Implementação e Gestão de Sistemas de Segurança**

5º Capacitar mais os agentes públicos de segurança

- Realização de **Capacitação e formação da Guarda Civil Municipal**

SAUDÁVEL

Objetivo: Capaz de promover e cuidar da saúde, proporcionando maior qualidade de vida para sua população.

Indicador de Impacto: Taxa de mortalidade prematura (30 e 69 anos) pelos 4 principais grupos de doenças crônicas não transmissíveis (DCNT)

- Valor de referência: 332,80 mortes por 100 mil habitantes
- Ano de referência: 2020
- Meta 2025: 264,20 mortes por 100 mil habitantes

Niterói Saudável

Programas e Valores Globais

PROGRAMAS	METAS FINANCEIRAS 2022-2025
0133 – ATENÇÃO À SAÚDE	R\$ 1.898.826.850,98
0151 – NITERÓI CONTRA O COVID-19 – ÁREA SAUDÁVEL	R\$ 29.851.619,00
TOTAL DA ÁREA DE RESULTADO	R\$ 1.928.678.469,98

ASSISTÊNCIA À SAÚDE

1º Garantir o atendimento especializado e integral para mulheres vítimas de violência doméstica e sexual

- Programa **Escola da Família** com práticas de formação parental e Implementação de **novas Policlínicas**
- Operacionalização e qualificação da rede de **saúde mental**

2º Realizar campanhas de sensibilização (educação sexual, gravidez precoce, planejamento familiar, etc.)

- Implantação de **equipamentos e projetos da CODIM**
- Operacionalização e qualificação do Programa de Saúde da Mulher

3º Ampliar e melhorar o Programa Médico de Família (PMF)

- Implantação da **Linha de Cuidados Materno-Fetal-Infantil**
- Operacionalização e qualificação das atividades do PMF

4º Ampliar os serviços ambulatoriais e hospitalares de urgência e emergência

- Implantação da Linha de Cuidados para **Enfrentamento ao Trauma, ao Acidente Vascular Cerebral e ao Infarto Agudo do Miocárdio**
- Operacionalização e qualificação da **rede de saúde mental**
- Implantação da **Linha de Cuidados pós COVID-19**
- Operacionalização e **qualificação da rede de Assistência Hospitalar de Urgência e Emergência**
- Operacionalização e qualificação do **Programa de Saúde da Mulher, Idoso e da Criança e do Adolescente**

5º Melhorar a infraestrutura das unidades de saúde com ampliação do número de leitos e aquisição de novos equipamentos

- **Transformação digital** da rede de saúde
- Modernização do **Hospital Psiquiátrico de Jurujuba, Carlos Tortelly, HMON e Hospital Pediátrico Getúlio Vargas Filho**
- **Modernização** das unidades da **Rede de Atenção Básica, de Serviços de Especialidades e de Urgência e Emergência**

QUALIDADE DE VIDA

Destine sua bituca aqui

DUAS BITUCAS SÃO SUFICIENTES PARA POLUIR 1 LITRO DE ÁGUA.

DUAS BITUCAS SÃO SUFICIENTES PARA POLUIR 1 LITRO DE ÁGUA.

2 Cigarettes pollute enough to poison 1 liter of water.

DESCARTE SUA BITUCA AQUI

Drop your cigarette butts here

NITERÓI SAÚDE & BEM-ESTAR

UNB

Potato

1º Incentivar a prática de atividade física, incluindo pessoas com deficiência e/ou mobilidade reduzida

- Projeto Niterói **Esporte e Cidadania** e Projeto **Surf Base**
- Realização dos **Jogos Escolares** e Projeto **Festival de Esportes**

2º Desenvolver ações para sensibilização da população sobre hábitos saudáveis, a fim de evitar o agravamento e possibilitar o controle de doenças crônicas (hipertensão, diabetes, etc.)

- Projeto **Ginástica nas Praças**
- Implantação do Programa **Academia da Saúde**

3º Incentivar e fortalecer a alimentação saudável (por exemplo, ações de educação alimentar e nutricional, programas de hortas comunitárias, etc.)

- Implementação da **agricultura urbana**

4º Ampliar a oferta nos serviços de saúde de medicina alternativa (acupuntura, yoga, auriculoterapia, uso de ervas e plantas medicinais, etc.)

- Projeto **Ginástica nas Praças**
- Projeto **Niterói Esporte e Cidadania**

5º Implantar programa com objetivo de promover a diminuição dos impactos negativos da pandemia na saúde mental das pessoas

- Implantação das Linhas de **Cuidados pós-COVID-19**
- Ações de atendimento de **crianças e adolescentes em situação de vulnerabilidade e risco social** agravadas pela **pandemia**

RESÍDUOS E COLETA SELETIVA

Destine sua bituca aqui

DUAS BITUCAS DE CIGARETAS SÃO SUFICIENTES PARA POLUIR 1 LITRO DE ÁGUA.

UNB

Potato

DESCARTE SUA BITUCA AQUI

Drop your cigarette butts here

1º Criar, melhorar e valorizar os Centros ou Cooperativas de Reciclagem

- Implantação de espaço para **reciclagem no Horto do Barreto**
- Ampliação dos **Pontos de Coleta Voluntárias (PEV)**

2º Ampliar a coleta seletiva nos bairros

- Ampliação dos **Pontos de Coleta Voluntárias (PEV)**
- Elaboração do **Plano de Gerenciamento de Resíduos Sólidos**
- Manutenção do sistema de **separação de resíduos (Ecoponto)**

3º Realizar parcerias com a iniciativa privada para incentivar o descarte correto/reciclagem (concessão de benefícios, selos de reconhecimento e etc.)

- Ampliação e operacionalização dos **Pontos de Coleta Voluntárias (PEV)**

4º Distribuir mais lixeiras em locais públicos de grande circulação

- Ampliação dos **Pontos de Coleta Voluntárias (PEV)**
- Implantação de **pontos de coletas de guimbas de cigarro**

5º Conscientizar a população por meio de ações educativas

- Realização de **campanhas educativas ambientais**

SANEAMENTO BÁSICO

1º Fomentar ações de saneamento em áreas de encosta (locais para deposição de lixo, ligação do esgotamento sanitário, obras de drenagem)

- Projeto **CLIN Comunidade Sustentável**
- Urbanização de comunidades
- Programa **Enseada Limpa**

2º Realizar ações de prevenção de entupimento de bueiros e esgotos a céu aberto

- Conservação da **Drenagem Urbana**
- Mapeamento das **redes subterrâneas de drenagem**

3º Melhorar o escoamento das galerias pluviais

Obras de pavimentação e **drenagem em ruas e bairros de toda a cidade**

4º Incentivar a ligação das residências à rede de esgoto

- **Urbanização de comunidades**
- Programa **Enseada Limpa**
- **Requalificação urbana, ambiental e sanitária de comunidades da Região Oceânica**

5º Promover ações de conscientização da população (ex.: descarte correto do lixo, ações educacionais nas escolas)

- Projeto **CLIN Comunidade Sustentável**
- Realização de Campanhas Educativas Ambientais
- Programa **Enseada Limpa**

ESCOLARIZADA E INOVADORA

Objetivo: Conhecedora, inteligente e avançada, a partir de um sistema de ensino educacional de alta qualidade e um ambiente fortemente inovador.

Indicador de Impacto: Taxa de conclusão da Educação Básica para jovens de 17 a 19 anos

- Valor de referência: 48,20%
- Ano de referência: 2018
- Meta 2025: 53,10%

Niterói Escolarizada e Inovadora

Programas e Valores Globais

PROGRAMAS	METAS FINANCEIRAS 2022-2025
0134 – CIDADE CIENTÍFICA E TECNOLÓGICA	R\$ 83.124.181,84
0135 – EDUCAÇÃO PARA TODOS	R\$ 500.892.195,73
0152 – NITERÓI CONTRA O COVID-19 – ÁREA ESCOLARIZADA E INOVADORA	R\$ 8.500.000,00
TOTAL DA ÁREA DE RESULTADO	R\$ 592.516.377,57

EDUCAÇÃO INCLUSIVA

1º Garantir a adequação das instalações nos espaços físicos da rede municipal de educação, de forma a ser acessível a todas(os)

- Construção de **novas e reformas de escolas**
- Instalação de **brinquedos adaptados** na rede de educação municipal

2º Garantir materiais pedagógicos para todos(as) estudantes, utilizando, quando for necessário, a tecnologia assistiva e materiais adaptados para estudantes com deficiência ou necessidade especial

- Realização de projeto de **Adequação Tecnológica da Rede Escolar**
- Manutenção do **Programa Plataforma Niterói em Rede**

3º Contratar e qualificar profissionais de apoio às/aos estudantes com deficiência

- Qualificação Profissional no Projeto de **Aprendizagem Intensiva**
- Qualificação profissional no Projeto **Tecnologia e Inovação no Ambiente Escolar**

4º Promover ações voltadas ao convívio social na comunidade escolar (esporte, música, dança, etc.)

- Realização dos **Jogos Escolares**
- Reestruturação e Ampliação do **Programa Aprendiz Musical**
- Implantação do Projeto **Cidade Educadora**

5º Realizar ações de acolhimento (orientação educacional e apoio psicológico)

- Implementação do **Projeto de Educação em Direitos Humanos** - Educação Socioemocional
- Realização de Campanhas Permanentes de **Combate ao Machismo, Racismo e à LGBTfobia**

The image is a collage of three photographs. The left photo shows a teacher in a red shirt leaning over a desk to assist a young girl in a white school uniform with an orange collar who is writing in a notebook. The middle photo shows a child sitting inside a large, colorful play structure with orange and pink sections. The right photo shows a computer lab with several round tables, orange chairs, and laptops. A large white text box with a rounded border is overlaid across the center of the collage.

ESTRUTURA DA REDE MUNICIPAL

1º Melhorar a infraestrutura física (ex.: salas de aula conservadas e climatizadas, quadras poliesportivas)

- Implantação de **novas bibliotecas** e **novas quadras esportivas** • Instalação de **pontos de internet nas escolas** municipais
- Construção de **novas e reformas de escolas**

2º Melhorar infraestrutura tecnológica da rede escolar (ex.: salas de aula com projetores, laboratório com computadores)

- Realização de projeto de **Adequação Tecnológica da Rede Escolar**

3º Garantir o acesso digital às/aos estudantes para assistir as aulas (tablets, sistema de ensino [Ambiente Virtual de

- Programa **Plataforma Niterói em Rede** (Ensino Híbrido)
- **Qualificação profissional** no Projeto **Tecnologia e Inovação no Ambiente Escolar**
- Manutenção do **Programa de internet patrocinada** para alunos da rede municipal

4º Garantir refeições de qualidade

- Manutenção do **Programa da Alimentação Escolar**

5º Aumentar o número de vagas nas escolas municipais

- Construção de **novas e reformas de escolas**
- Programa **Criança na Creche**

**INOVAÇÃO, TECNOLOGIA E
CRIATIVIDADE**

1º Disponibilizar acesso à internet wi-fi nos espaços públicos (em especial em comunidades e demais áreas populares)

- Implantação e manutenção das **Plataformas Urbanas Digitais**
- Gestão e Desenvolvimento dos **Telecentros**
- Implantação de **Equipamentos de Difusão da Ciência e Tecnologia**

2º Incentivar a formação de jovens em profissões que envolvam a tecnologia

- Implantação e manutenção das **Plataformas Urbanas Digitais**
- **Manutenção do Centro Técnico Audiovisual**

3º Potencializar a relação da rede pública com as universidades e polos científicos da cidade

- Realização de Eventos relacionados à Ciência, Tecnologia e Inovação
- Implantação do **Hub de Inovação da Cidade de Niterói**

4º Ampliar e potencializar os espaços gratuitos de formação e acesso à tecnologia, tais como plataformas urbanas digitais e telecentros

- Fomento ao **Ecossistema de Inovação**
- Implantação e manutenção das **Plataformas Urbanas Digitais**
- Fomento a **empreendimentos científicos e tecnológicos**

5º Incentivar a criação de incubadoras para desenvolvimento de soluções tecnológicas para problemas da cidade

- Realização do **Evento HackNit**
- Implementação de **Incubadora de Jogos Digitais e Economia criativa**
- Implantação do **Hub de Inovação da Cidade de Niterói**

QUALIDADE DO ENSINO

1º Intensificar ações pedagógicas e sociais de enfrentamento à evasão de estudantes e à distorção idade-série (reforço escolar, aceleração das aprendizagens, Programa Poupança Escola, Busca Ativa, etc.)

- Ampliação do Programa **Poupança Escola**
- Implementação do **Projeto de Aprendizagem Intensiva**

2º Ampliar o horário integral no ensino fundamental

- Construção de novas e reformas de escolas
- Programa de **Ampliação do Ensino Integral**

3º Realizar programas de formação continuada dos profissionais de educação

- Implementação do **Projeto de Aprendizagem Intensiva**
- Realização de cursos de qualificação profissional sobre **enfrentamento ao racismo institucional**

4º Melhorar o currículo escolar e realizar reforma pedagógica

- Implantação do **Projeto Cidade Educadora**
- Implantação do **Projeto Criança e Natureza**
- Implementação do **Projeto Casa de Avaliação**

5º Promover programas de incentivo à alfabetização de jovens e adultos

- Expansão da **Educação de Jovens e Adultos**

PRÓSPERA E DINÂMICA

Objetivo: Dinâmica, empregadora e geradora de riqueza para todos, além de tecnológica, diversificada e empreendedora.

•
Indicador de Impacto: Índice de crescimento do PIB de Niterói em relação ao PIB nacional

- Valor de referência: 26,05
- Ano de referência: 2018
- Meta 2025: 5,0

Niterói Próspera e Dinâmica

Programas e Valores Globais

PROGRAMAS	METAS FINANCEIRAS 2022-2025
0138 – NITERÓI: DESTINO TURÍSTICO	R\$ 220.128.153,09
0146 – DESENVOLVIMENTO ECONÔMICO	R\$ 53.590.200,00
TOTAL DA ÁREA DE RESULTADO	R\$ 273.718.353,09

DESENVOLVIMENTO ECONÔMICO

Niterói Próspera e Dinâmica

DESENVOLVIMENTO ECONÔMICO

1º Explorar as potencialidades turísticas e culturais de Niterói

- Ampliação do **Projeto Niterói BikeTur**: totens com sinalização digital – QR Codes e os circuitos do Niterói BikeTur
- Implantação e manutenção do aplicativo do **Guia Turístico Digital**
- Desenvolvimento do Turismo Náutico na cidade
- Realização de Eventos Festivos da Cidade de Niterói (realização do Natal, Réveillon, Carnaval, etc.)
- Realização do **Festival de Turismo e Gastronomia de Niterói**

2º Fortalecer ações que estimulem a economia solidária e a agricultura familiar e os setores de produção agroecológica e

- Implantação da **Casa do Catador**
- **Moeda Social Arariboia**
- Construção de novas unidades do **Centro Público de Referência em Economia Solidária**

3º Incentivar negócios e eventos corporativos na cidade e fortalecer a integração com a região metropolitana

- Implantação do **Programa Polo do Mar**
- Implantação do **Hub de Inovação da Cidade de Niterói**
- Implantação do **Programa Polo de Saúde de Niterói**
- Realização de **Rodadas de Negócios** na cidade

4º Incentivar o setor marítimo, a indústria naval e de petróleo e gás

- Dragagem do **Canal de São Lourenço**
- Implantação do **Programa Polo do Mar**
- Estudo para implantação do **Terminal Pesqueiro**

5º Estimular empresas e negócios na cidade na área de energias renováveis e sustentáveis

- Fomento ao **Ecossistema de Inovação**
- Implantação do **Projeto Encosta Verde**
- Implantação do **Hub de Inovação da Cidade de Niterói**

EMPREGO E RENDA

1º Promover o ingresso do jovem no mundo do trabalho (qualificação profissional, estímulo financeiro às empresas contratantes, parcerias para contratação de aprendizes, apoio à constituição de empreendimentos coletivos pelos jovens, etc.)

- Programa **Ecosocial**
- Implantação do **Hub de Inovação da Cidade de Niterói**
- **Banco de Oportunidades**

2º Articular parcerias para oferta de cursos de capacitação e qualificação profissional (sistema S, centros técnicos, etc.)

- Programa **Ecosocial**
- Implantação da **Casa do Catador**
- Implementação de **Programa de Capacitação Profissional**
- Implantação de **novos Centros de Oportunidades**

3º Aumentar a participação de empresas locais nas oportunidades criadas pela Prefeitura

- Realização de **Rodadas de Negócios** na cidade
- Implantação da **Unidade Empreendedora Itinerante**

4º Ampliar as fontes de financiamento das políticas de geração de emprego e renda, através da criação do Fundo Municipal do Trabalho Emprego e Renda e da adesão direta do município ao Sistema Nacional de Emprego (SINE)

- Ampliação do **Sistema Nacional de Emprego Municipal**

5º Fomentar a incorporação da mão de obra qualificada pelo setor público e privado

- Implantação da **Unidade Empreendedora Itinerante**
- Realização de **Rodadas de Negócios** na cidade
- Implantação de **novos Centros de Oportunidades**
- Manutenção do **Banco de Oportunidades**

A man and a woman are looking at a map in a blue booth. The man is on the left, wearing a white t-shirt, and the woman is on the right, wearing a floral patterned top. They are both looking down at a map on a table. The booth has a blue background with a large map of Niterói. A QR code is visible on the wall. The word 'NITEROI' is written in large letters on the wall. The word 'netur' is written in a smaller font. The word 'TURISMO' is written in large white letters in the center of the image, enclosed in a white rounded rectangle.

TURISMO

1º Estimular o ecoturismo, o turismo cultural e o cicloturismo

- Ampliação do **Projeto Niterói BikeTur**: totens com sinalização digital – QR Codes e os circuitos do Niterói BikeTur
- Implantação e manutenção do **Projeto Ecotur Sem Barreiras** e do **Programa Turismo Adaptado**

2º Incentivar a criação e consolidação de atividades turísticas na cidade com ênfase nos circuitos turísticos em desenvolvimento, como Caminho Niemeyer, Museus e Fortes

- Implementação da **Casa Norival de Freitas**
- Implementação do **Museu do Cinema Brasileiro**
- Realização da **Linha Niterói Turismo** (city tour)
- Desenvolvimento do **Turismo Náutico** na cidade
- Realização do **Festival de Turismo e Gastronomia de Niterói**

3º Estabelecer e divulgar o calendário de eventos da cidade

- Consolidação do **Calendário Anual de Eventos de Niterói**

4º Incentivar negócios e eventos corporativos na cidade

- Implantação do **Programa Polo do Mar**
- Implantação do **Programa Polo de Saúde de Niterói**
- Estudo para implantação do **Terminal Pesqueiro**
- Estudo para implantação do **Centro de Convenções**

5º Modernizar a sinalização das atrações turísticas da cidade, utilizando ferramentas tecnológicas

- Instalação e manutenção de **sinalização turística inteligente** e de **sinalização direcional e informativa** em trilhas do município

VIBRANTE E ATRAENTE

Objetivo: Receptiva, acolhedora e sustentável, dando vida e energia aos seus espaços e cuidando do seu meio ambiente.

Indicador de Impacto: Índice de Sustentabilidade Ecológica

- **Valor de referência:** 34,60%
- **Ano de referência:** 2020
- **Meta 2025:** 53,60%

Niterói Vibrante e Atraente

Programas e Valores Globais

PROGRAMAS	METAS FINANCEIRAS 2022-2025
0114 – PROTEÇÃO À FAUNA	R\$ 4.548.000,00
0136 – CULTURA É UM DIREITO	R\$ 233.083.398,67
0137 – CIDADE DO ESPORTE	R\$ 54.708.996,24
0147 – CIDADE VERDE E SUSTENTÁVEL	R\$ 635.890.272,75
0153 – NITERÓI CONTRA O COVID-19 – ÁREA VIBRANTE E ATRAENTE	R\$ 10.400.000,00
TOTAL DA ÁREA DE RESULTADO	R\$ 938.630.667,66

CIDADE VERDE E SUSTENTÁVEL

1º Promover a limpeza e despoluir praias, lagoas e rios e a Baía de Guanabara em articulação com as demais cidades e o Estado

- Programa **Enseada Limpa**
- **Implementação do Pró-Sustentável – Sustentabilidade**
- Implantação de **jardins filtrantes na Lagoa de Itaipu**
- Requalificação urbana e ambiental de **Comunidades na Região Oceânica**
- Monitoramento do **Sistema Lagunar Itaipu-Piratininga**
- **Programa Bandeira Azul nas praias**

2º Ampliar as ciclovias e incentivar o uso de bicicletas

- Expansão da **malha cicloviária**, incluindo a **implantação da ciclovia-parque da Lagoa de Itaipu**
- Implantação de **novos bicicletários e novos paraciclos**
- **Ampliação do Projeto Niterói BikeTur**: totens com sinalização digital – QR Codes e os circuitos do Niterói BikeTur

3º Ampliar ações de arborização das vias e áreas públicas, de reflorestamento e de preservação ambiental

- Elaboração do **Plano Municipal da Mata Atlântica**
- Implantação de **Parques Naturais** e Programa de **Reflorestamento Comunitário**

4º Ampliar a coleta seletiva dos resíduos sólidos

- Implantação da **Casa do Catador**
- **Ampliação dos Pontos de Coleta Voluntárias (PEV)**
- Implantação do **sistema de gestão de resíduos na Região Oceânica**

5º Aumentar a fiscalização para reduzir atividades de risco ou dano ambiental (desmatamento, despejo indevido de resíduos sólidos, poluição atmosférica)

- **Aprimoramento do Centro de Monitoramento de Operações (CMO)** – aquisição de radar meteorológico; estações de monitoramento do ar, meteorológicas, pluviométricas e hidrométricas; e sensores de alagamento e deslizamento

CULTURA

Niterói Vibrante e Atraente | CULTURA

1º Realizar festival de cinema de Niterói e torná-lo referência nacional

- Realização de **Festivais**

2º Ampliar e restaurar os equipamentos de cultura na cidade

- Revitalização do **Cinema Icaraí**
- Implementação do **Museu do Cinema Brasileiro**
- Implementação da **Casa Norival de Freitas**
- Reforma e Restauro dos **Equipamentos Culturais**
- Criação de **novos Centros Culturais** (Zona Norte e Região Oceânica)

3º Articular e fortalecer a rede de equipamentos culturais públicos, com programas e ações integradas entre as unidades

- Realização de **ações e eventos culturais e festivais**
- **Manutenção de equipamentos culturais**
- Realização do **Projeto de Gestão Cultural e Educativa** da Biblioteca Parque de Niterói

4º Criar o Escritório de Projetos Culturais, para dar apoio e suporte aos fazedoras(es) de cultura da cidade na captação de recursos e sustentabilidade dos projetos

- Criação de **novos Centros Culturais** (Zona Norte e Região Oceânica)
- Realização de **Chamadas Públicas e Editais de Retomada do Setor Econômico**

5º Fomentar a produção audiovisual nas periferias utilizando os equipamentos municipais como locais de formação e apoio

- Programa **Conexão de Artes Integradas – CAIS**
- Projeto **Arte na Rua**

ESPORTE E LAZER

1º Recuperar, qualificar e criar espaços públicos destinados às práticas de esporte, recreação e lazer

- Nova **Concha Acústica**
- **Complexo Esportivo do Barreto**
- Parque Esportivo do **Caramujo**
- Projeto Niterói **Esporte e Cidadania**

2º Ofertar atividades esportivas ao ar livre

- Projeto Niterói Esporte e Cidadania
- Realização do **Projeto Ginástica nas Praças**
- Projeto Surf Base
- Projeto Festival de Esportes

3º Atrair grandes campeonatos e eventos esportivos como vetores de desenvolvimento econômico

- Realização de **campeonatos, maratonas, corridas, trilhas e eventos esportivos**

4º Desenvolver um programa de capacitação de organizações sociais para qualificar a gestão de seus projetos sociais e esportivos

- Realização do **Projeto Ginástica nas Praças**
- Realização de **Capacitação, Formação e Aperfeiçoamento de Gestores de Organizações da Sociedade Civil**

5º Realizar ações de conscientização sobre a prática de esportes

- Realização dos **Jogos Escolares**

INCLUSIVA

Objetivo: Defensora e promotora de oportunidades para todos, apoiando a população que tem menos condições de acessá-las.

Indicador de Impacto: Taxa de população em extrema pobreza

- **Valor de referência:** 11,00%
- **Ano de referência:** 2021
- **Meta 2025:** 6,00%

Niterói Inclusiva

Programas e Valores Globais

PROGRAMAS	METAS FINANCEIRAS 2022-2025
0100 – PROTEÇÃO SOCIAL BÁSICA	R\$ 38.623.120,00
0024 - PROTEÇÃO SOCIAL ESPECIAL DE MÉDIA COMPLEXIDADE	R\$ 14.620.000,00
0027 - PROTEÇÃO SOCIAL ESPECIAL DE ALTA COMPLEXIDADE	R\$ 61.972.000,00
0025 - VIVA IDOSO	R\$ 18.460.000,00
0098 - PROMOÇÃO DOS DIREITOS DAS CRIANÇAS E ADOLESCENTES	R\$ 1.938.000,00
0140 - JUSTIÇA, CIDADANIA E ACESSIBILIDADE	R\$ 97.015.835,00
0141 - HABITAÇÃO E REGULARIZAÇÃO FUNDIÁRIA	R\$ 63.817.479,77
0142 - SEGURANÇA ALIMENTAR	R\$ 30.654.000,00
0124 - ECONOMIA SOLIDÁRIA	R\$ 343.380.000,00
0154 - NITERÓI CONTRA O COVID-19 - ÁREA INCLUSIVA	R\$ 1.120.000,00
TOTAL DA ÁREA DE RESULTADO	R\$ 671.600.434,77

ACESSIBILIDADE

1º Ampliar e garantir acessibilidade em espaços e vias públicas (ex.: rampas acessíveis, piso tátil, sinais e orientações sonoras, banheiros públicos acessíveis, projeto Praia sem Barreiras, etc.)

- Programa **Calçada Livre** e **Calçadas Acessíveis**
- Programa **Comunidade Cidadã**
- Ampliação do **Programa Praia sem Barreiras**
- Implantação do **Projeto Ciclofácil**

2º Ampliar o atendimento especializado em fisioterapia e reabilitação, destinado às pessoas com dores crônicas, deficiências e outras condições que necessitem desses serviços

- Implantação das **Linhas de Cuidados pós-COVID-19**

3º Expandir o serviço de transporte destinado à locomoção de pessoas com deficiência e pessoas idosas (ex.: Transporte Ponto a Ponto)

- Concessão de **Gratuidade a Pessoas com Deficiência**
- Transporte Ponto a Ponto

4º Garantir maior acessibilidade nos transportes públicos

- Concessão de **Gratuidade a Pessoas com Deficiência**

5º Promover ações de inclusão de pessoas com deficiência no mercado de trabalho

- Ampliação do **Sistema Nacional de Emprego Municipal**

*Você pode tudo
menos desistir*

*...er que fez a escalada da montanha da vida,
removendo pedras e plantando*

DIREITOS DAS MULHERES

1º Criar centros de acolhimento às mulheres vítimas de violência doméstica

- Implementação de **Núcleo de Atendimento à Mulher (NUAM)** • Implementação do **Centro Especializado em Atendimento à Mulher em situação de violência** - CEAM Neuza Santos

2º Incentivar maior autonomia econômica das mulheres (ex.: facilitar o acesso ao emprego, estimular o empreendedorismo individual)

- Realização de **atividades e eventos para mulheres em situação de violência**
- Implantação de **equipamentos e projetos da CODIM**

3º Efetivar políticas de saúde específicas (ex.: exames preventivos; foco na atenção à gestante, atendimento às mulheres vítimas de violência e etc.)

- Programa **Escola da Família** com práticas de formação parental
- Reforma e modernização da **Maternidade Alzira Reis**

4º Fomentar a participação das mulheres na tomada de decisão das políticas públicas municipais

- Implementação de Núcleo de Atendimento à Mulher (NUAM) • Implementação do CEAM Neuza Santos

5º Reformar, construir e modernizar as maternidades municipais

- Reforma e modernização da **Maternidade Alzira Reis**

DIREITOS DA POPULAÇÃO LGBTQIA+

GDN
Grupo Diversidade Niterói
WWW.GDN.ORG.BR

GDN
Grupo Diversidad
WWW.GDN.O

1º Conscientizar a população em temas como direitos humanos e respeito à diversidade

- Realização de Campanhas Permanentes de **Combate ao Machismo, Racismo e à LGBTfobia**
- **Realização da Semana da Diversidade**

2º Gerar oportunidade e garantir acesso à empregabilidade

- Ampliação do **Sistema Nacional de Emprego Municipal**

3º Ampliar o diálogo com a população LGBTQIA+ para a tomada de decisões nas políticas públicas

- Realização de **Oficinas de Direitos Humanos para juventude**

4º Criar protocolos e capacitar os agentes públicos para atendimento especializado

- Implementação do **Programa Municipal de Educação em Direitos Humanos**
- Realização de **Capacitação, Formação e Aperfeiçoamento de Servidores**

5º Desenvolver ações de saúde específicas

- Operacionalização e qualificação da **rede de serviços de especialidades**

DIREITOS DA POPULAÇÃO NEGRA

1º Reforçar ações antirracistas através de formação e capacitação dos profissionais da administração pública municipal e da iniciativa privada na cidade

- Fortalecimento do **Observatório Municipal de Igualdade Racial**
- Realização de cursos de qualificação profissional sobre **enfrentamento ao racismo institucional**

2º Gerar oportunidade e garantir acesso à empregabilidade

- Implementação de **Ações de Empregabilidade**

3º Fortalecer o ensino da História e Cultura Afro-Brasileira, Africana e Indígena nas escolas

- Criação do **Museu da Cultura Negra**
- Implementação do **Programa de Ensino da História e Cultura Afro e Indígena**

4º Implementar políticas de enfrentamento à evasão escolar

- Expansão do **Programa Aprova Jovem**
- Ampliação do **Programa Poupança Escola**
- Implementação do **Projeto de Aprendizagem Intensiva**

5º Criar programa de enfrentamento ao racismo institucional

- Realização do mês da **Consciência Negra**
- Implementação do **Programa Municipal de Educação em Direitos Humanos**

HABITAÇÃO E REGULARIZAÇÃO FUNDIÁRIA

1º Garantir infraestrutura no entorno das unidades habitacionais e em comunidades (saneamento, iluminação, pavimentação, acessibilidade, sinalização, equipamentos de esporte e lazer, etc.)

- **Urbanização de comunidades**
- Programa Comunidade Cidadã
- Urbanização da ZEIS com **construção de unidades habitacionais**

2º Estimular a transformação de prédios vazios e ociosos em habitações, principalmente na área do centro

- Mapeamento de **vazios urbanos em regiões infraestruturadas** para **empreendimentos habitacionais de interesse social**

3º Avançar em projetos de melhorias habitacionais em comunidades (por ex.: arquiteto da família)

- Implementação do **Programa de Habitação e Urbanização em comunidades da Região Norte**
- Implementação do **Programa de assistência técnica gratuita para habitação de interesse social - ATHIS**

4º Viabilizar a construção de unidades habitacionais de interesse social junto ao Governo Federal e instituições privadas

- Implementação do **Programa de Habitação e Urbanização em comunidades da Região Norte**
- Implementação do programa de assistência técnica e social para melhoria das unidades habitacionais

5º Evitar e combater ocupações irregulares

- Aprimoramento do **Mapeamento e Monitoramento de Áreas de Risco**
- **Gestão do Grupo Executivo para o Crescimento Ordenado e Preservação das Áreas Verdes (Gecopav)**

INCLUSÃO SOCIAL

1º Ampliar os abrigos e a assistência para a população em situação de rua

- Implantação de **Casa de Passagem** (Serviço de acolhimento) • Implantação do **Serviço de Acolhimento em República**

2º Criar centros de acolhimento às vítimas de violência doméstica e sexual

- Programa **Hotel de Passagem para mulheres** • Acolhimento para **Crianças e Adolescentes**

3º Fortalecer os equipamentos e as ações de Segurança Alimentar e Nutricional, como Banco de Alimentos, Restaurante Popular e Hortas Escolares e Comunitárias

- Implementação da **agricultura urbana** • Implantação de **Escola de Gastronomia Popular (Fonseca)**
- Implantação de **Restaurante Popular na Zona Norte**

4º Promover a reinserção social de egressos do sistema prisional e do sistema socioeducativo

- Implantação de novos **Centros de Oportunidades** • Implementação do **Programa Rede Acolher**

5º Promover a economia e finanças solidárias (fortalecer as redes de economia solidária, bancos comunitários e programas de moeda social)

- Implantação da **Casa do Catador** • Construção de **novas unidades do Centro Público de Referência em Economia Solidária**
- **Moeda Social Arariboia**

QUALIDADE DE VIDA DOS IDOSOS

1º Ampliar serviços de convivência e interação para idosos nos espaços públicos (ex.: atividades físicas nas praças, baile de dança, etc.)

- Projeto **Ginástica nas Praças**
- Projeto de **Qualidade de Vida para Idosos**

2º Ampliar a atenção na saúde

- Implantação de **Centro de Atendimento Multidisciplinar pós-trauma para idosos**
- **Operacionalização e qualificação do Programa de Saúde do Idoso**

3º Criar programa de família acolhedora para pessoas idosas em situação de abandono de família de origem

- Realização de **ações de proteção ao idoso**

4º Ampliar oferta em Instituições de longa permanência (abrigo) para população idosa

- **Acolhimento** Para Idosos

5º Promover oportunidades de contratação e capacitações técnicas e/ou profissionais

- Ampliação do **Sistema Nacional de Emprego Municipal**
- **Banco de Oportunidades para Idosos**

VULNERABILIDADE DA JUVENTUDE

1º Investir em políticas de geração de emprego e renda

- Ampliação do **Sistema Nacional de Emprego Municipal**
- Implementação de **ações de Empregabilidade**
- Manutenção do **Banco de Oportunidades**

2º Investir em projetos de capacitação técnica e/ou profissional

- Programa **Ecosocial**
- Gestão do **Espaço OCA**
- Gestão e Desenvolvimento dos **Telecentros**
- Implementação de **Programa de Capacitação Profissional**

3º Fomentar políticas de combate à evasão escolar (ex.: Programa Poupança Escola)

- Expansão do **Programa Aprova Jovem**
- Ampliação do **Programa Poupança Escola**

4º Incentivar o acesso às atividades culturais e esportivas

- Realização de **campeonatos, maratonas, corridas, trilhas e eventos esportivos**
- Projeto **Niterói Esporte e Cidadania**
- Realização dos **Jogos Escolares**
- Gestão do **CEU de Jurujuba**

5º Ampliar o acesso ao ensino superior

- Expansão do **Aprova Jovem**
- Expansão da **Educação de Jovens e Adultos**

EFICIENTE E COMPROMETIDA

Objetivo: Transparente, participativa e resolutiva, voltada a solucionar os problemas dos cidadãos, com perspectiva regional.

Indicador de Impacto: Índice de Serviços Digitais

- **Valor de referência:** 0,00%
- **Ano de referência:** 2020
- **Meta 2025:** 55,00%

Niterói Eficiente e Comprometida

Programas e Valores Globais

PROGRAMAS	METAS FINANCEIRAS 2022-2025
0149 – GESTÃO PÚBLICA INOVADORA	R\$ 63.267.181,87
0150 – GESTÃO PÚBLICA TRANSPARENTE E PARTICIPATIVA	R\$ 19.795.106,43
TOTAL DA ÁREA DE RESULTADO	R\$ 83.062.288,30

ATENDIMENTO AO CIDADÃO

1º Criar um canal único (portal) para acesso aos serviços prestados ao Cidadão e que seja de fácil entendimento

- Implantação de **Plataforma Multicanal** para os serviços digitais

2º Promover a transformação digital do serviço público, oferecendo serviços pela internet como agendamentos de atendimento, pagamento de taxas, abertura de processos, etc.

- Implantação de **Plataforma Multicanal** para os serviços digitais
- Implantação de novos módulos e manutenção do **Aplicativo para Proteção Animal** (Niterói Animal)

3º Qualificar os profissionais responsáveis pelo atendimento ao público

- Capacitação, formação e aperfeiçoamento de servidores
- Realização de **Capacitação e Formação da Guarda Civil Municipal**
- Implantação do **Centro de Cidadania**

4º Diminuir o tempo de resposta às solicitações da população nos canais oficiais

- Modernização do **Arquivo de Plantas da SMU**
- Implantação de **Sistemas de Atendimento**

5º Prestar e disponibilizar serviços para atendimento aos cidadãos nas administrações regionais

- Implantação de **Centrais de Atendimento ao Cidadão nas Administrações Regionais**
- Capacitação, formação e aperfeiçoamento de servidores

GESTÃO, INFORMATIZAÇÃO E PROFISSIONALIZAÇÃO

1º Modernizar a Administração Pública, investindo em infraestrutura tecnológica e melhorando processos, ferramentas e mecanismos de acompanhamento de metas (ex.: sistemas de informação integrados, implantar processos eletrônicos)

- Ampliação do **Sistema de Gestão de Geoinformação – SIGEO** • Estruturação do **Painel de Mudanças Climáticas**

2º Melhorar a gestão financeira e a qualidade do gasto público da Prefeitura

- Elaboração da nova **Planta Genérica de Valores**
- Gestão Integrada da **Cadeia de Suprimentos**

3º Adotar práticas de gestão reconhecidas e recomendadas por organismos externos/ internacionais (ex.: planos de integridade e conformidade na atuação dos órgãos, acesso a dados abertos)

- Implementação do **Mapa Direitos Humanos**
- Realização de **Capacitação de Conselheiros**

4º Prover a prefeitura de um quadro técnico adequado e qualificado

- Capacitação, formação e aperfeiçoamento de **servidores**
- Realização de **Capacitação dos Guardas Ambientais**
- Realização de **formação continuada dos profissionais do SUAS**
- Formação Continuada para os **Educadores Sociais**

5º Fortalecer relações com os municípios vizinhos e do entorno

- Implantação e Manutenção do **Hub de Inovação da Cidade de Niterói**

A collage of people using smartphones. In the center, a white rounded rectangle contains the text 'TRANPARÊNCIA E PARTICIPAÇÃO SOCIAL'. The background shows several hands holding smartphones, some displaying the 'ECONOMIA' app and others showing a municipal services app for Niterói.

TRANPARÊNCIA E PARTICIPAÇÃO SOCIAL

1º Ampliar os canais de relacionamento com o poder público (canais do WhatsApp, aplicativos, solicitações via site institucional, redes sociais)

- Implantação de **Plataforma Multicanal para os serviços digitais**
- Capacitação, formação e aperfeiçoamento de Gestores de Organizações da Sociedade Civil

2º Implementar estratégia de Orçamento Participativo, onde a população opina sobre onde serão investidos os recursos público

- Execução do **Orçamento Participativo da Juventude**

3º Ampliar as iniciativas de planejamento participativo digital (por exemplo, consultas públicas e enquetes virtuais)

- Execução do **Orçamento Participativo da Juventude**
- Realização de **Eventos para Participação Popular**

4º Criar aplicativo ou site que disponibilize todas as notícias, informações e serviços prestados pela Prefeitura

- Implantação de **Plataforma Multicanal** para os serviços digitais

5º Melhorar a qualidade da informação que é prestada nos canais oficiais como o site da transparência

- Implantação de **Plataforma Multicanal** para os serviços digitais
- Implementação de tecnologia assistiva nos canais de comunicação da Secretaria de Acessibilidade

LEGISLATIVO

Objetivo: Transformar a relação dos cidadãos de Niterói com a Câmara de Vereadores em uma relação digital, democrática e interativa, mediante a difusão das atividades legislativas em diversos canais.

Indicador de Impacto: Número de pessoas inscritas nos canais e mídias digitais da Câmara Municipal de Niterói

- **Valor de referência:** 7.334
- **Ano de referência:** 2021
- **Meta 2025:** 100.000

Legislativo

Programas e Valores Globais

PROGRAMA	METAS FINANCEIRAS 2022-2025
0156 – GOVERNANÇA E APRIMORAMENTO DAS AÇÕES DO PODER LEGISLATIVO	R\$ 5.410.000,00
TOTAL DA ÁREA DE RESULTADO	R\$ 5.410.000,00